

Chula
Chulalongkorn University

อบรมเชิงปฏิบัติการระบบสารสนเทศเพื่อรองรับ การแต่งตั้งอาจารย์พิเศษและอาจารย์ชาวต่างชาติ

21 June 2022 >> Session : เจ้าหน้าที่วิชาการ ระดับส่วนงาน

AGENDA

1

ภาพรวมของระบบอาจารย์พิเศษ
(Overview)

2

ขั้นตอนการทำงานของระบบอาจารย์พิเศษ
(Work Flow)

3

การกรอกข้อมูลเสนอขอแต่งตั้งอาจารย์พิเศษในระบบ (Input Data) และการทำงานบนระบบอาจารย์พิเศษของเจ้าหน้าที่ส่วนงาน (Verify Data)

4

ถาม – ตอบ (Question and Answer)

AGENDA

1

ภาพรวมของระบบอาจารย์พิเศษ
(Overview)

2

ขั้นตอนการทำงานของระบบอาจารย์พิเศษ
(Work Flow)

3

การกรอกข้อมูลเสนอขอแต่งตั้งอาจารย์พิเศษในระบบ (Input Data) และการทำงานบนระบบอาจารย์พิเศษของเจ้าหน้าที่ส่วนงาน (Verify Data)

4

ถาม – ตอบ (Question and Answer)

ADJUNCT LECTURER

1

พระราชบัญญัติ
จุฬาลงกรณ์มหาวิทยาลัย
พ.ศ. ๒๕๕๑

ภูมิพลอดุลยเดช ป.ร.

ให้ไว้ ณ วันที่ ๓๑ มกราคม พ.ศ. ๒๕๕๑
เป็นปีที่ ๖๓ ในรัชกาลปัจจุบัน

มาตรา ๕๘ รองศาสตราจารย์พิเศษและผู้ช่วยศาสตราจารย์พิเศษนั้น สภามหาวิทยาลัย
อาจแต่งตั้งจากอาจารย์พิเศษหรือผู้ซึ่งเคยดำรงตำแหน่งอาจารย์พิเศษที่มีความรู้ความเชี่ยวชาญ และมีได้
เป็นผู้ปฏิบัติงานในมหาวิทยาลัย

อธิการบดีอาจแต่งตั้งผู้ซึ่งมีคุณสมบัติเหมาะสมและมีได้เป็นผู้ปฏิบัติงานในมหาวิทยาลัยเป็น
อาจารย์พิเศษได้โดยคำแนะนำของคณบดี

คุณสมบัติ หลักเกณฑ์และวิธีการแต่งตั้งรองศาสตราจารย์พิเศษ ผู้ช่วยศาสตราจารย์พิเศษ
และอาจารย์พิเศษ ให้เป็นไปตามข้อบังคับของมหาวิทยาลัย

แนวปฏิบัติ

ส่วนงานเสนอ
ขอแต่งตั้ง

สำนักบริหารวิชาการ

ระดับปริญญาตรี

ศูนย์บริหารกลาง
ประกาศแต่งตั้ง

บัณฑิตวิทยาลัย

ระดับบัณฑิตศึกษา

WHY TO CHANGE!

...จากรูปแบบ Document ไปสู่ระบบ Digital...

มีความคล่องตัวในการบริหารจัดการ
ทำให้ทราบข้อมูลของอาจารย์พิเศษที่ได้รับการแต่งตั้ง
ข้อมูล
ในแต่ละหลักสูตร และสังกัด รวมถึงผลงานทางวิชาการ
ที่สามารถเสริมสร้างศักยภาพและร่วมต่อยอดงานวิจัยกับ
ส่วนงาน และสามารถเชื่อมต่อข้อมูลไปยังระบบต่างๆ

ของมหาวิทยาลัยได้ อาทิ e-RM e-PM
ลดกระบวนการและขั้นตอนการทำงาน
ระบบตรวจสอบคุณสมบัติตามเกณฑ์ มีความกระชับ
รวดเร็ว

มีการแจ้งเตือน และสามารถติดตามสถานะได้ พร้อมทั้ง
เรียกดูประกาศแต่งตั้งได้

เกณฑ์มาตรฐานหลักสูตรฉบับใหม่ 2565
จัดทำข้อมูลบนระบบ เพื่อเตรียมการรองรับเกณฑ์มาตรฐาน
หลักสูตรฉบับใหม่ ซึ่งจะต้องปรับหลักสูตรจากปี 2558 เป็นปี
2565

- สามารถทำงาน ONLINE ได้
- ง่ายต่อการค้นหา
- ง่ายต่อการจัดเก็บ
- มีข้อมูลเดิมและดึงขึ้นมาได้
- รองรับการเชื่อมต่อข้อมูลกับระบบอื่น
ของมหาวิทยาลัย

16 17
23 24 25
30 31

08:15

ระบบสารสนเทศเพื่อรองรับการแต่งตั้งอาจารย์พิเศษ

1

URL : <https://adjunct.chula.ac.th>

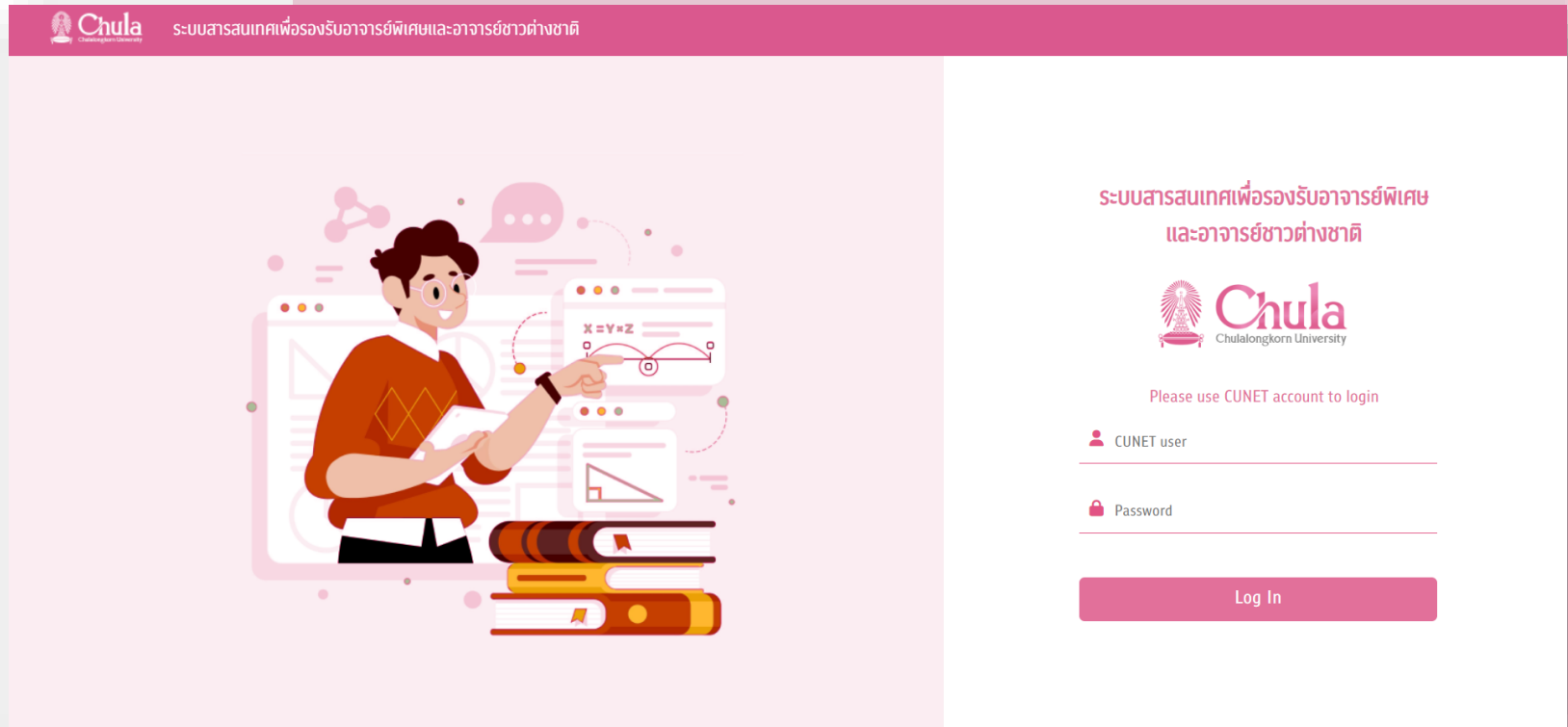

ระบบสารสนเทศเพื่อรองรับอาจารย์พิเศษ
และอาจารย์ชาวต่างชาติ

Please use CUNET account to login

Log In

Key Benefits อาจารย์พิเศษ

- **บัตรพนักงาน ประเภท บุคคลภายนอก**
- **User & Password NetAuthen.**
- **CU Mail** ของมหาวิทยาลัย
- สิทธิการเข้าร่วมโครงการ **การพัฒนาทางด้านวิชาการ** ของมหาวิทยาลัย
- สามารถยื่นเป็นผู้ร่วมเสนอ **ขอทุนจากจุฬาฯ** โดยเป็นไปตามเกณฑ์ของการขอทุนวิจัย **นั้น ๆ**
- การขอตำแหน่งทางวิชาการ **(ว.อยู่ระหว่างดำเนินการ)**

Features ของระบบ

Export & Print ได้ง่าย ไม่ว่าจะเป็นข้อมูลอาจารย์ พิเศษ หรือประกาศแต่งตั้ง

สามารถเรียกดู ดาวโหลด และพิมพ์รายงาน
ต่างๆ ของการเสนอขอแต่งตั้งได้

Notification ผ่านทาง System และ Email

มีการส่งข้อความแจ้งเตือนทางอีเมล
และในระบบ ทั้งกรณีที่มีรายการมาขอ
ดำเนินการ/ การอนุมัติ / การไม่อนุมัติ
รวมถึงการยกเลิกการเสนอขอแต่งตั้ง

Dashboard เข้าใจง่าย

ผู้บริหาร และผู้ใช้งาน สามารถเรียกดู
Dashboard ของอาจารย์พิเศษที่ทำการ
ขอเสนอแต่งตั้งภายในระบบได้

เป็นระบบ Centralized สะดวก ถูกต้อง แม่นยำ

เพื่อให้การขอแต่งตั้งอาจารย์พิเศษ
เป็นมาตรฐานเดียวกันทั้งมหาวิทยาลัย
พร้อมทั้งสามารถติดตามสถานะได้ทุก
ขั้นตอน และสามารถใช้งานได้ง่ายผ่าน
เว็บเบราว์เซอร์ CU Adjunct

กำหนดและตรวจสอบ คุณสมบัติอาจารย์พิเศษ อนุมัติได้อย่างรวดเร็ว

สามารถตรวจสอบคุณสมบัติของอาจารย์
พิเศษว่าผ่านเกณฑ์มาตรฐานหลักสูตร
ตามที่กำหนดไว้ และกำหนดสิทธิ์การ
อนุมัติตามขั้นตอนของแต่ละส่วนงานได้

Import ข้อมูลเข้าระบบ ลดวิธีการแบบ manual

สามารถนำข้อมูล อาจารย์พิเศษ
ได้ทั้งแบบรายบุคคล และ Upload จาก
Excel Template

- ระบบแรกของจุฬาฯ ที่เชื่อมต่อโดยใช้ iRPA
- ระบบจัดส่งข้อมูลของอาจารย์พิเศษที่ได้รับ การประกาศแต่งตั้งเรียบร้อยแล้วไปยังระบบ SAP เป็นประจำทุกวัน

SAP INTELLIGENT ROBOTIC PROCESS AUTOMATION

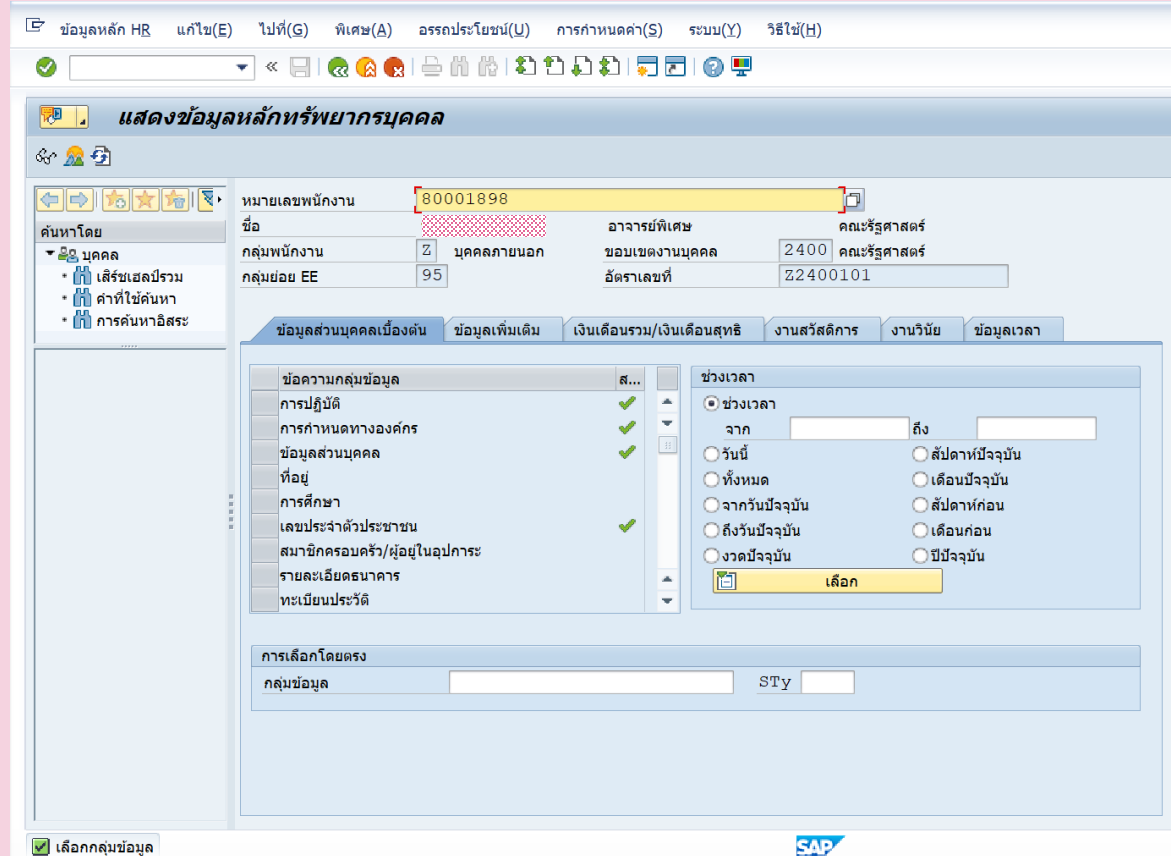
ข้อมูลหลัก HR แก้วไข(E) ไปที(G) พิเศษ(A) อรรถประโยชน์(U) การกำหนดค่า(S) ระบบ(Y) วิธีใช้(H)

แสดงข้อมูลหลักทรัพยากรบุคคล

ค้นหาโดย

- บุคคล
 - เสิร์ชเมลปราม
 - คำที่ใช้ค้นหา
 - การค้นหาคำอิสระ

หมายเลขพนักงาน: 80001898

ชื่อ: ██████████ อาจารย์พิเศษ คณะรัฐศาสตร์

กลุ่มพนักงาน: Z บุคคลภายนอก ขอบเขตงานบุคคล: 2400 คณะรัฐศาสตร์

กลุ่มย่อย: EE 95 อัตราเลขที่: Z2400101

ข้อมูลส่วนบุคคลเบื้องต้น | ข้อมูลเพิ่มเติม | เงินเดือนรวม/เงินเดือนสุทธิ | งานสวัสดิการ | งานวันัย | ข้อมูลเวลา

ข้อความกลุ่มข้อมูล	ส...
การปฏิบัติ	✓
การกำหนดทางองค์กร	✓
ข้อมูลส่วนบุคคล	✓
ที่อยู่	
การศึกษา	
เลขประจำตัวประชาชน	✓
สมาชิกครอบครัว/ผู้อยู่ในอุปการะ	
รายละเอียดธนาคาร	
ทะเบียนประวัติ	

ช่วงเวลา

ช่วงเวลา

จาก [] ถึง []

วันนี้ สัปดาห์ปัจจุบัน

ทั้งหมด เดือนปัจจุบัน

จากวันปัจจุบัน สัปดาห์ก่อน

ถึงวันปัจจุบัน เดือนก่อน

งวดปัจจุบัน ปีปัจจุบัน

การเลือกโดยตรง

กลุ่มข้อมูล [] STy []

เลือกกลุ่มข้อมูล

SAP

DATA Requirement

- รูปถ่าย .jpg
- ข้อมูลคำนำหน้า ชื่อ-สกุล (ไทย-Eng.)
- ข้อมูลบัตรประชาชน / Passport
- อีเมลส่วนตัว
- วุฒิการศึกษา
- ประสบการณ์ทำงาน
- ผลงานทางวิชาการ (ตามเกณฑ์)
- File อื่นๆ ที่ต้องการ (ถ้ามี)

เร็ว ๆ นี้

- ข้อมูลระยะเวลาการแต่งตั้งอาจารย์ท่านนั้นๆ
เป็นอาจารย์พิเศษ (ย้อนหลัง) เพื่อ

ฐานการประมวลผลข้อมูลส่วนบุคคล
: เป็นไปตามฐานภารกิจของรัฐ

1

EXPERIENCE

POSITION TITLE for company tid
Present
Short description of the position and the responsibilities you had in this position.

POSITION TITLE for company tid
2013 - 2016
Short description of the position and the responsibilities you had in this position.
Lorem ipsum dolor sit amet tur dis onom
insani qui spe volur new.

POSITION TITLE for company tid
2012 - 2013
Short description of the position and the responsibilities you had in this position.
Lorem ipsum dolor sit amet tur dis onom
insani qui spe volur new.

POSITION TITLE for company tid
2003 - 2010
Short description of the position and the responsibilities you had in this position.

REFERENCES

ELIOT BROWN
0028 01234 5678
eliot@mypage.com

PORTFOLIO อาจารย์พิเศษ

ADDRESS
125 Name Street,
Town / City,
State / Country,
Postal / ZIP code

HOBBIES
creating websites
swimming
photography
body building

PHONE
0028 01234 5678

EMAIL
info@samablog.com

WEBSITE
www.mypage.com

SKYPE
skype: sambok

PROFESSIONAL STATEMENT
Lorem ipsum dolor sit amet, consectetur adipiscing elit. Suspendisse suscipit efficitur lectus. Fusce laculis, leo nec vulputate efficitur lorem interdum elit, ut vestibulum risd men non mi.

Aliquam dictum porta erat nec commo-
do. Maecenas vestibulum massa in just
pellentesque, non elestend dolor orn
ipsum dolor sit amet, consectetur ad
Suspendisse suscipit efficitur
Suspendisse suscipit efficitur
Suspendisse suscipit efficitur

กำหนดการเสนอขอแต่งตั้งอาจารย์พิเศษ

1

เริ่ม: ล่วงหน้า 2 เดือนก่อนเปิดภาคการศึกษา

- กรณีการขอแต่งตั้งนอกกรอบตามที่ระบบกำหนด
- จะต้องแจ้ง Request ผ่านระบบ
- จหนท.จะต้องจัดทำให้แล้วเสร็จภายในกรอบระยะเวลาที่ตกลงกัน

ระบบทวีภาค

	วันเปิดภาคการศึกษา	เปิดระบบเพื่อเสนอขอแต่งตั้ง	วันปิดภาคการศึกษา
ภาคการศึกษาต้น	8 สิงหาคม 2565	มิถุนายน - กรกฎาคม	25 พฤศจิกายน 2565
ภาคการศึกษาปลาย	9 มกราคม 2566	พฤศจิกายน - ธันวาคม	5 พฤษภาคม 2565
ภาคฤดูร้อน	6 มิถุนายน 2566	เมษายน - พฤษภาคม	22 กรกฎาคม 2565

ระบบตรีภาค

	วันเปิดภาคการศึกษา	เปิดระบบเพื่อเสนอขอแต่งตั้ง	วันปิดภาคการศึกษา
ภาคที่ 1	8 สิงหาคม 2565	มิถุนายน - กรกฎาคม	18 พฤศจิกายน 2565
ภาคที่ 2	6 ธันวาคม 2565	ตุลาคม - พฤศจิกายน	17 มีนาคม 2565
ภาคที่ 3	3 เมษายน 2566	กุมภาพันธ์ - มีนาคม	14 กรกฎาคม 2565

Key User ส่วนงาน

ผู้กรอกข้อมูล

เจ้าหน้าที่หลักสูตร / สาขา / ภาควิชา

ผู้ตรวจสอบ

เจ้าหน้าที่วิชาการ ส่วนงาน (ทน.กลุ่มภารกิจ / ผอ.ฝ่ายวิชาการ)

ผู้อนุมัติ

คณบดี / รองคณบดี

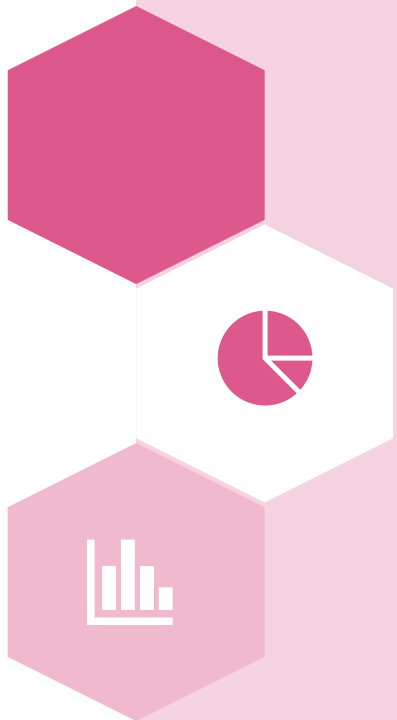

AGENDA

1

ภาพรวมของระบบอาจารย์พิเศษ
(Overview)

2

ขั้นตอนการทำงานของระบบอาจารย์พิเศษ
(Work Flow)

3

การกรอกข้อมูลเสนอขอแต่งตั้งอาจารย์พิเศษในระบบ (Input Data) และการทำงานบนระบบอาจารย์พิเศษของเจ้าหน้าที่ส่วนงาน (Verify Data)

4

ถาม – ตอบ (Question and Answer)

ระบบอาจารย์พิเศษ และอาจารย์ชาวต่างชาติ

เจ้าหน้าที่วิชาการส่วนงาน

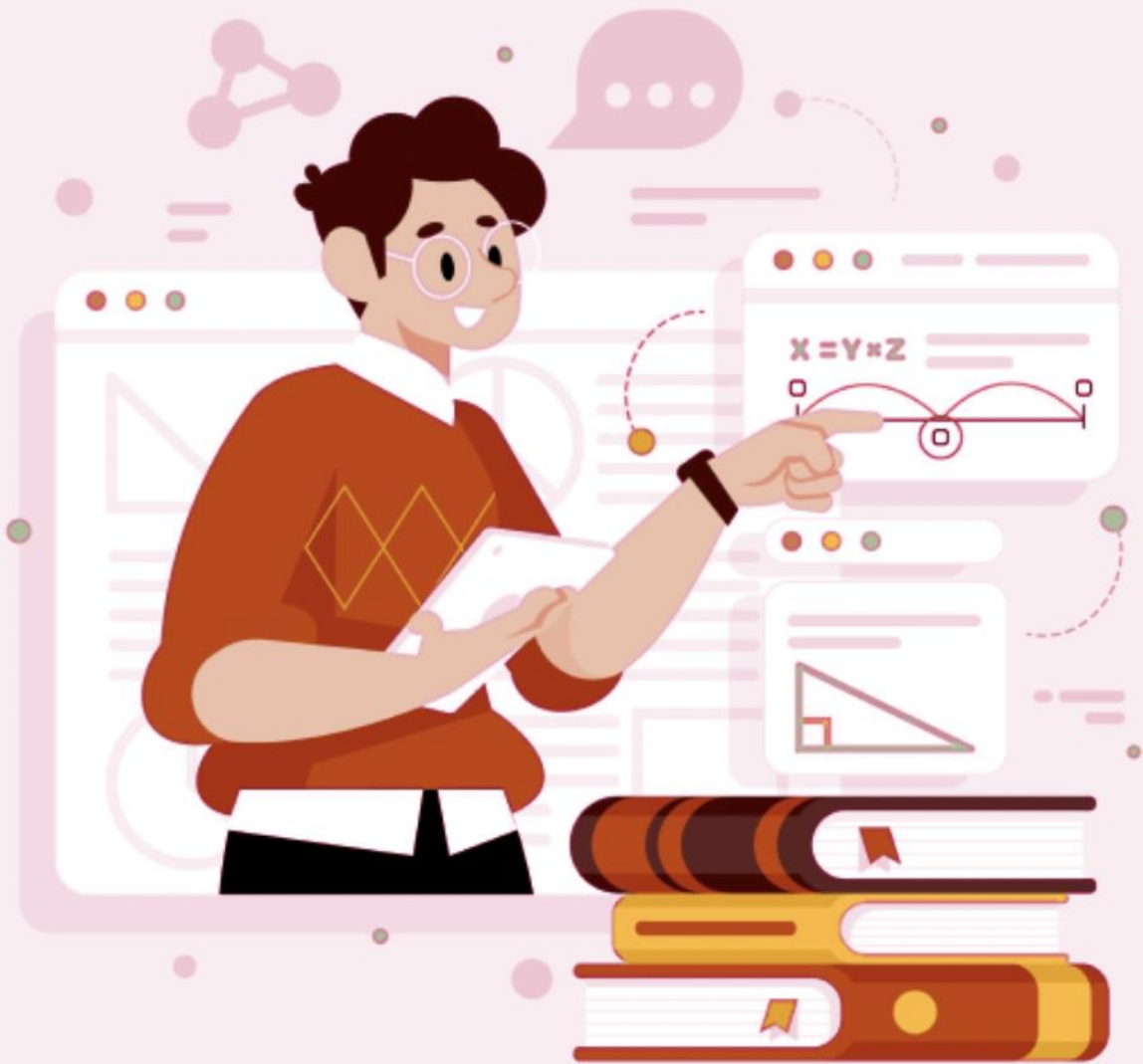

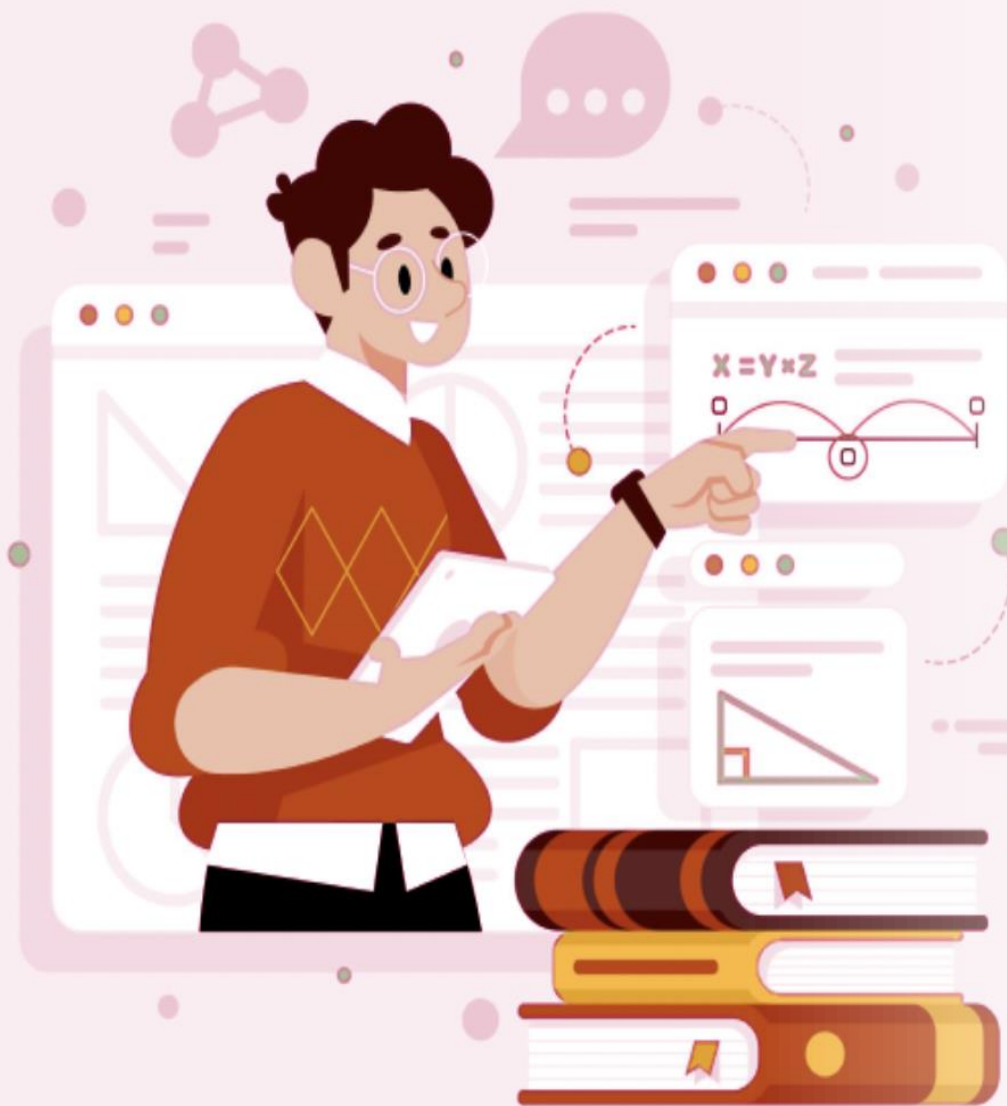

AGENDA

ขั้นตอนการทำงานของระบบ

การนำเข้าข้อมูลอาจารย์พิเศษ

ติดตามสถานภาพคำขอ

Dashboard

Q&A

โครงการพัฒนาระบบสารสนเทศเพื่อรองรับการจ้างงานอาจารย์พิเศษและอาจารย์ชาวต่างชาติ

ภาพรวมการขอตั้งอาจารย์พิเศษและอาจารย์ชาวต่างชาติ

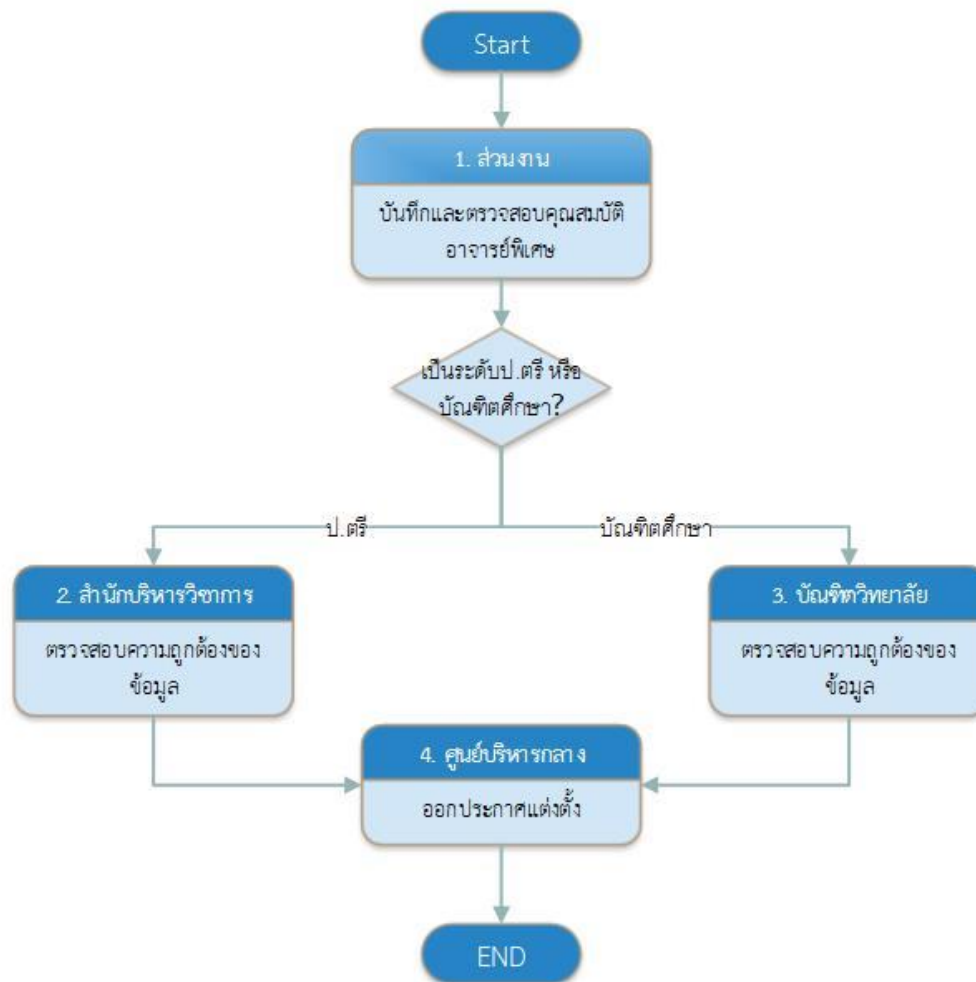

โครงการพัฒนาระบบสารสนเทศเพื่อรองรับการจ้างงานอาจารย์พิเศษและอาจารย์ชาวต่างชาติ

ขั้นตอนการขอตั้งอาจารย์พิเศษและอาจารย์ชาวต่างชาติ (1/4)

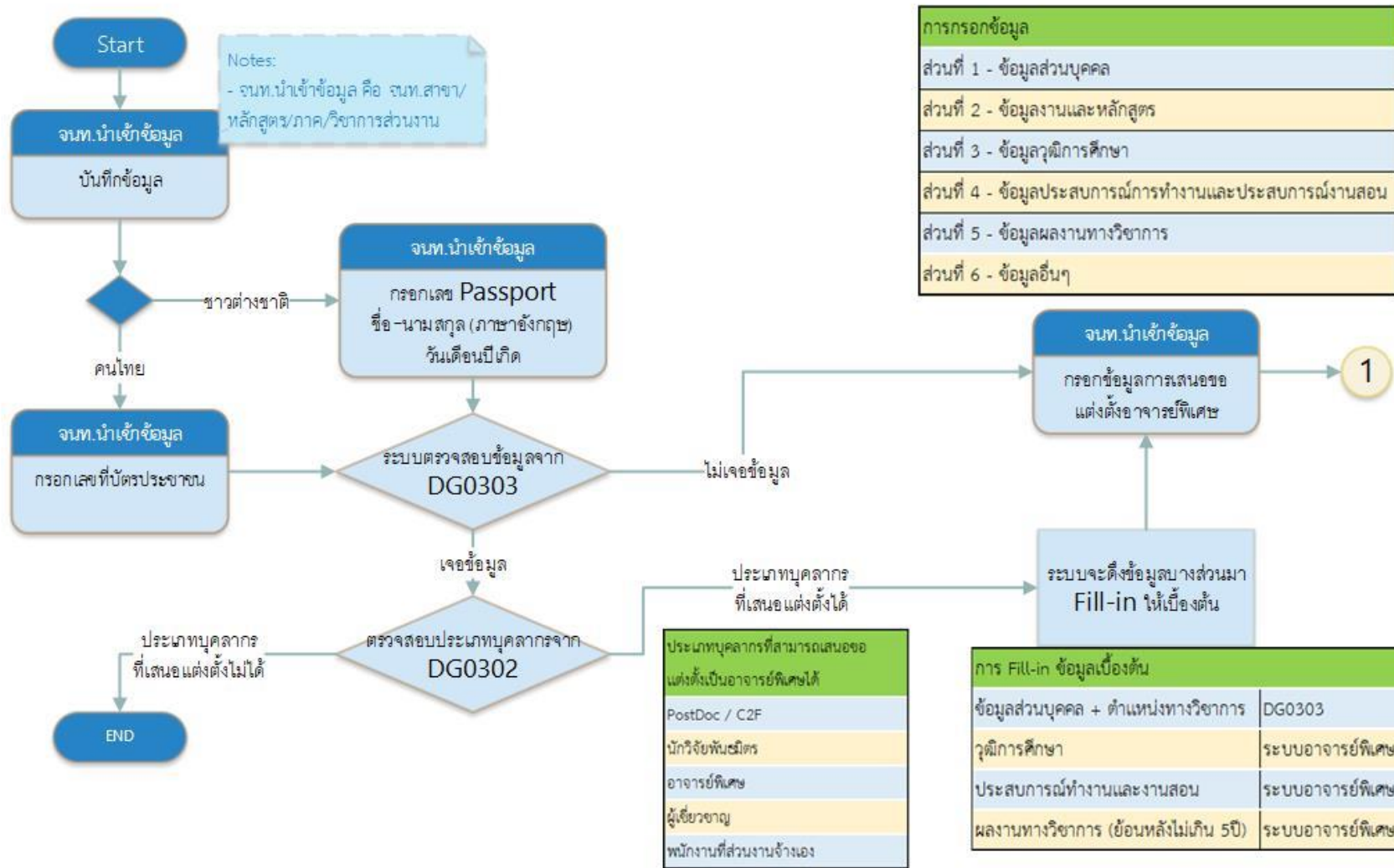

โครงการพัฒนาระบบสารสนเทศเพื่อรองรับการจ้างงานอาจารย์พิเศษและอาจารย์ชาวต่างชาติ

ขั้นตอนการขอตั้งอาจารย์พิเศษและอาจารย์ชาวต่างชาติ (2/4)

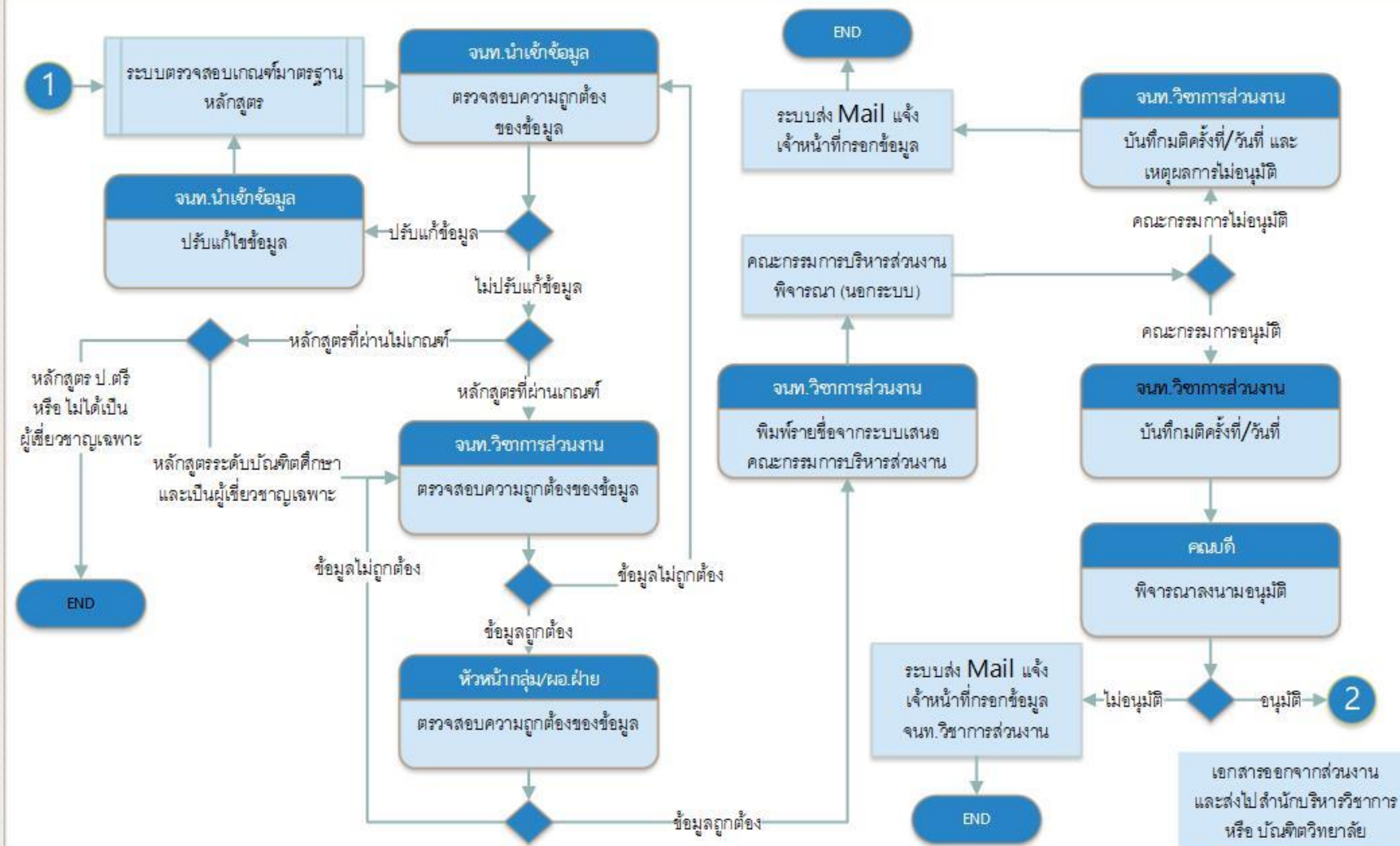

Phase

โครงการพัฒนาระบบสารสนเทศเพื่อรองรับการจ้างงานอาจารย์พิเศษและอาจารย์ชาวต่างชาติ

ขั้นตอนการขอตั้งอาจารย์พิเศษและอาจารย์ชาวต่างชาติ (4/4)

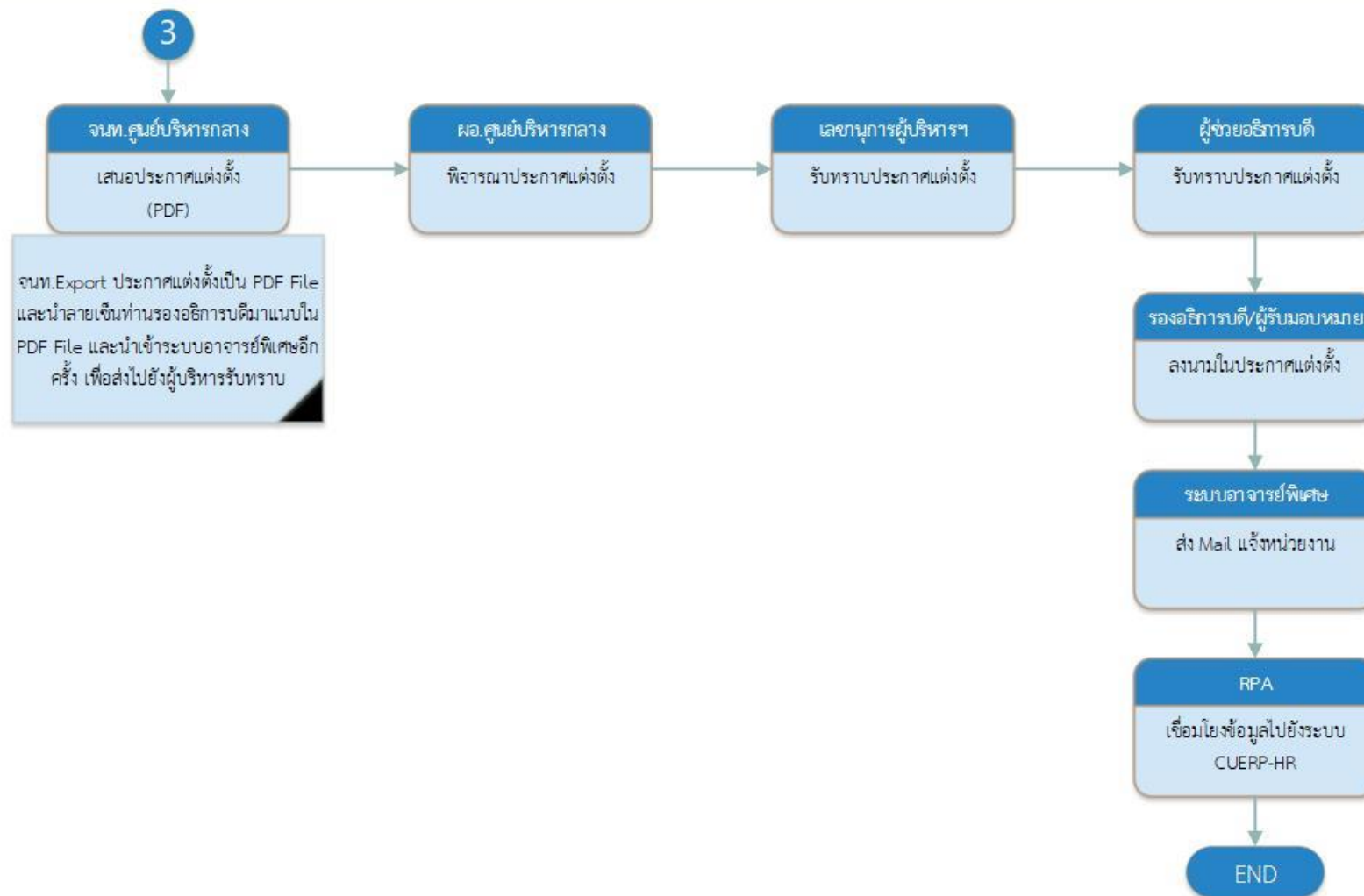

เจ้าหน้าที่วิชาการส่วนงาน

- กรอกข้อมูลการเสนอขอแต่งตั้งอาจารย์พิเศษด้วยตัวเอง
- ตรวจสอบข้อมูลที่ส่งมาจากเจ้าหน้าที่สาขา/ภาควิชา/หลักสูตร
- นำข้อมูลเข้าคณะกรรมการบริหารส่วนงาน
- บันทึกมติคณะกรรมการบริหารส่วนงาน

วิธีลงชื่อเข้าใช้งานระบบ (Sign in) – ผ่านเว็บเบราว์เซอร์บนเครื่อง PC

พืพ์ URL : <https://adjunct.chula.ac.th/> 

Google Chrome

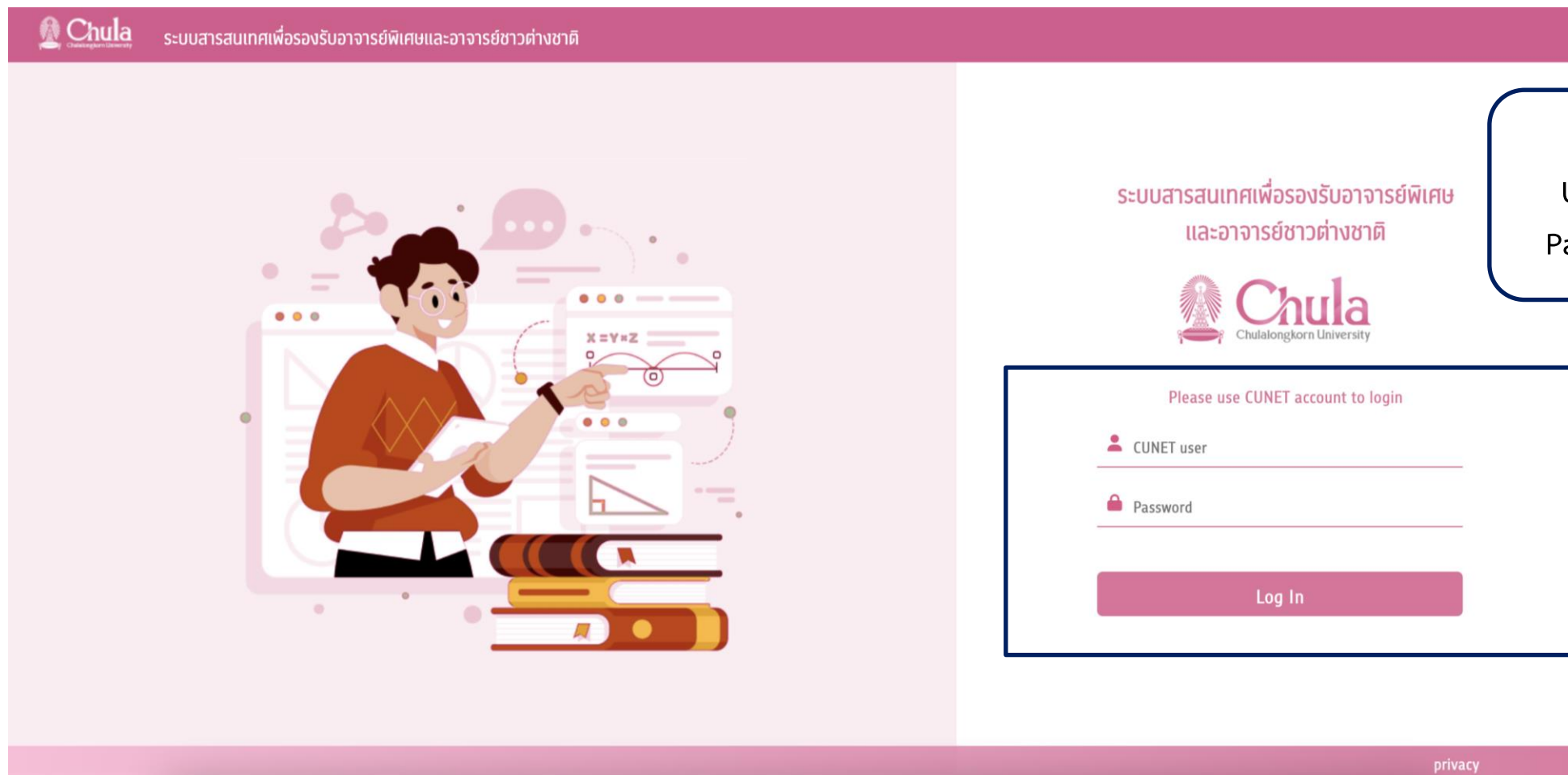

หน้าจอการทำงานหลักของระบบ

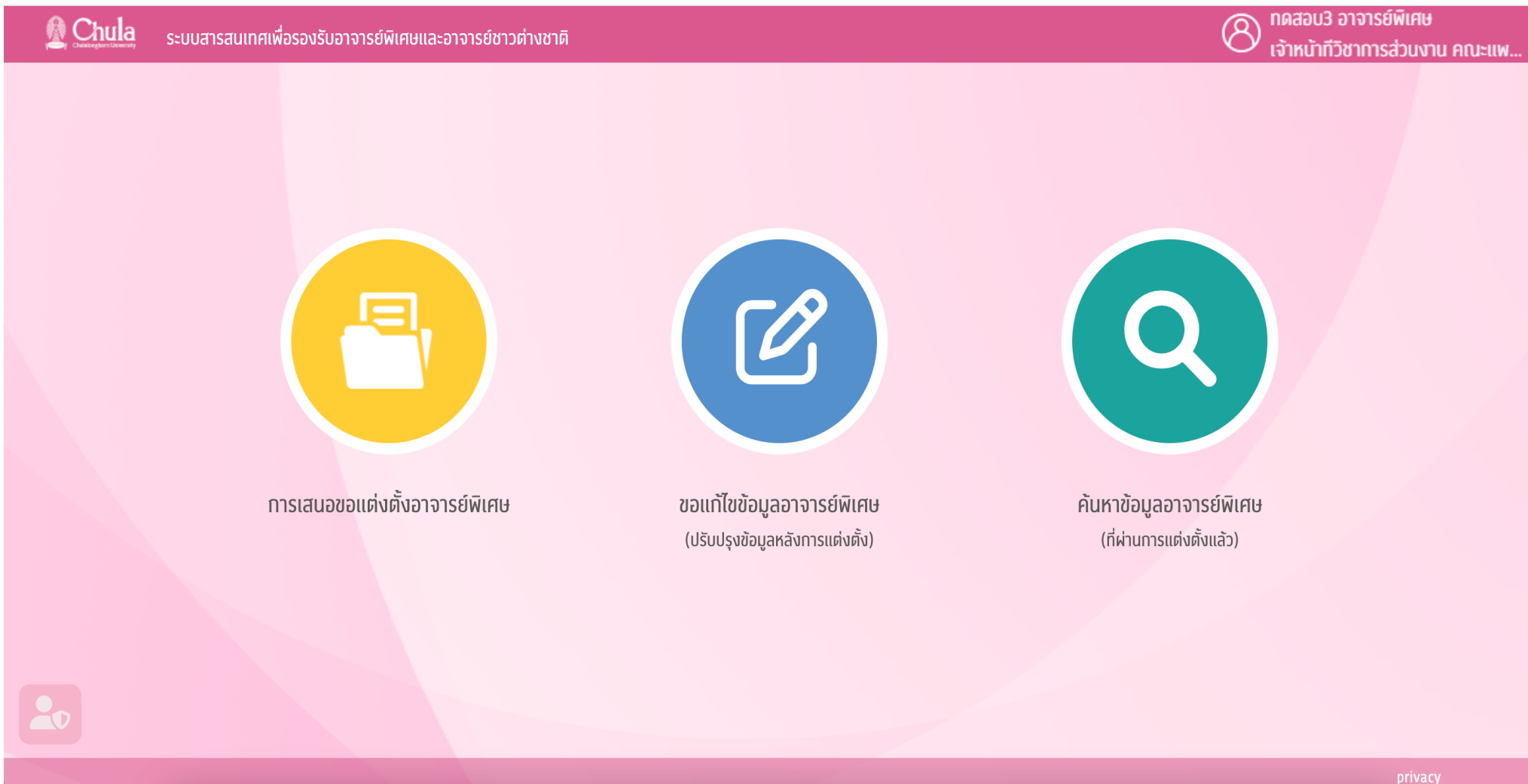

ระบบสารสนเทศเพื่อรองรับอาจารย์พิเศษและอาจารย์ชาวต่างชาติ

ทดสอบ3 อาจารย์พิเศษ
เจ้าหน้าที่วิชาการส่วนงาน คณะแพ...

 การเสนอขอแต่งตั้งอาจารย์พิเศษ

 ขอแก้ไขข้อมูลอาจารย์พิเศษ
(ปรับปรุงข้อมูลหลังการแต่งตั้ง)

 ค้นหาข้อมูลอาจารย์พิเศษ
(ที่ผ่านการแต่งตั้งแล้ว)

privacy

การเสนอขอแต่งตั้งอาจารย์พิเศษ

ขอแก้ไขข้อมูลอาจารย์พิเศษ
(ปรับปรุงข้อมูลหลังการแต่งตั้ง)

ค้นหาข้อมูลอาจารย์พิเศษ
(ที่ผ่านการแต่งตั้งแล้ว)

- กดปุ่ม  English เมื่อต้องการเปลี่ยนภาษา
- กดปุ่ม  Log out เมื่อต้องการออกจากระบบ

การเสนอขอแต่งตั้งอาจารย์พิเศษ

การนำเข้าข้อมูลอาจารย์พิเศษแบบรายบุคคล

การนำเข้าข้อมูลอาจารย์พิเศษแบบหลายคน
ผ่าน Excel File

ติดตามสถานภาพคำขอ

Dashboard ระดับส่วนงาน

การเสนอขออนุมัติแต่งตั้ง

☰ งานที่ต้องดำเนินการ

📁 ติดตามสถานะภาพคำขอ

📊 Dashboard

🏠 หน้าหลัก

งานที่ต้องดำเนินการ (4)

รอดตรวจสอบคำเสนอขอแต่งตั้ง

📄 2

เสนอขอแต่งตั้ง

📄 1

รอนำเข้าคณะกรรมการ

📄 2

รอบันทึกผลการพิจารณา
ของคณะกรรมการ

📄 0

ส่วนของเมนู
เสนอขอแต่งตั้ง

ส่วนของงานที่ต้อง
ดำเนินการ

งานที่ต้องดำเนินการ

เอกสารเสนอขอแต่งตั้งที่ส่งมาจาก
เจ้าหน้าที่สาขา/ภาควิชา/หลักสูตร
รอตรวจสอบและส่งเสนอขอแต่งตั้ง
ไปยังขั้นตอนถัดไป

งานที่ต้องดำเนินการ (4)

รอตรวจสอบคำเสนอขอแต่งตั้ง

📄 2

เสนอขอแต่งตั้ง

📄 1

เอกสารเสนอขอแต่งตั้งที่สร้าง
โดยเจ้าหน้าที่บริหารวิชาการ

รอนำเข้าคณะกรรมการ

📄 2

รอบันทึกผลการพิจารณา
ของคณะกรรมการ

📄 0

เอกสารเสนอขอแต่งตั้งที่ผ่านการ
พิจารณาของหัวหน้างาน/ผอ.ฝ่าย
รอนำเข้าพิจารณาในที่ประชุม
คณะกรรมการบริหารส่วนงาน

เอกสารเสนอขอแต่งตั้งที่ผ่านการพิจารณา
ในที่ประชุมคณะกรรมการบริหารส่วนงาน
รอบันทึกมติการพิจารณา

การเสนอขออนุมัติแต่งตั้ง

☰ งานที่ต้องดำเนินการ

📁 ติดตามสถานภาพคำขอ

☰ Dashboard

🏠 หน้าหลัก

กดปุ่ม

เพื่อกรอกข้อมูลเสนอขอแต่งตั้งเป็นรายบุคคล

กดปุ่ม

เพื่อนำเข้าข้อมูลเสนอขอแต่งตั้งจำนวนหลายคน
(นำเข้าผ่าน Microsoft Excel)

การเสนอขออนุมัติแต่งตั้ง

☰ งานที่ต้องดำเนินการ

📁 ติดตามสถานภาพคำขอ

☰ Dashboard

🏠 หน้าหลัก

กดปุ่ม  เพื่อดำเนินการตรวจสอบข้อมูล
โดยระบบจะแสดงหน้าจอให้ตรวจสอบต่อไป

การตรวจสอบข้อมูล - อาจารย์ชาวไทย

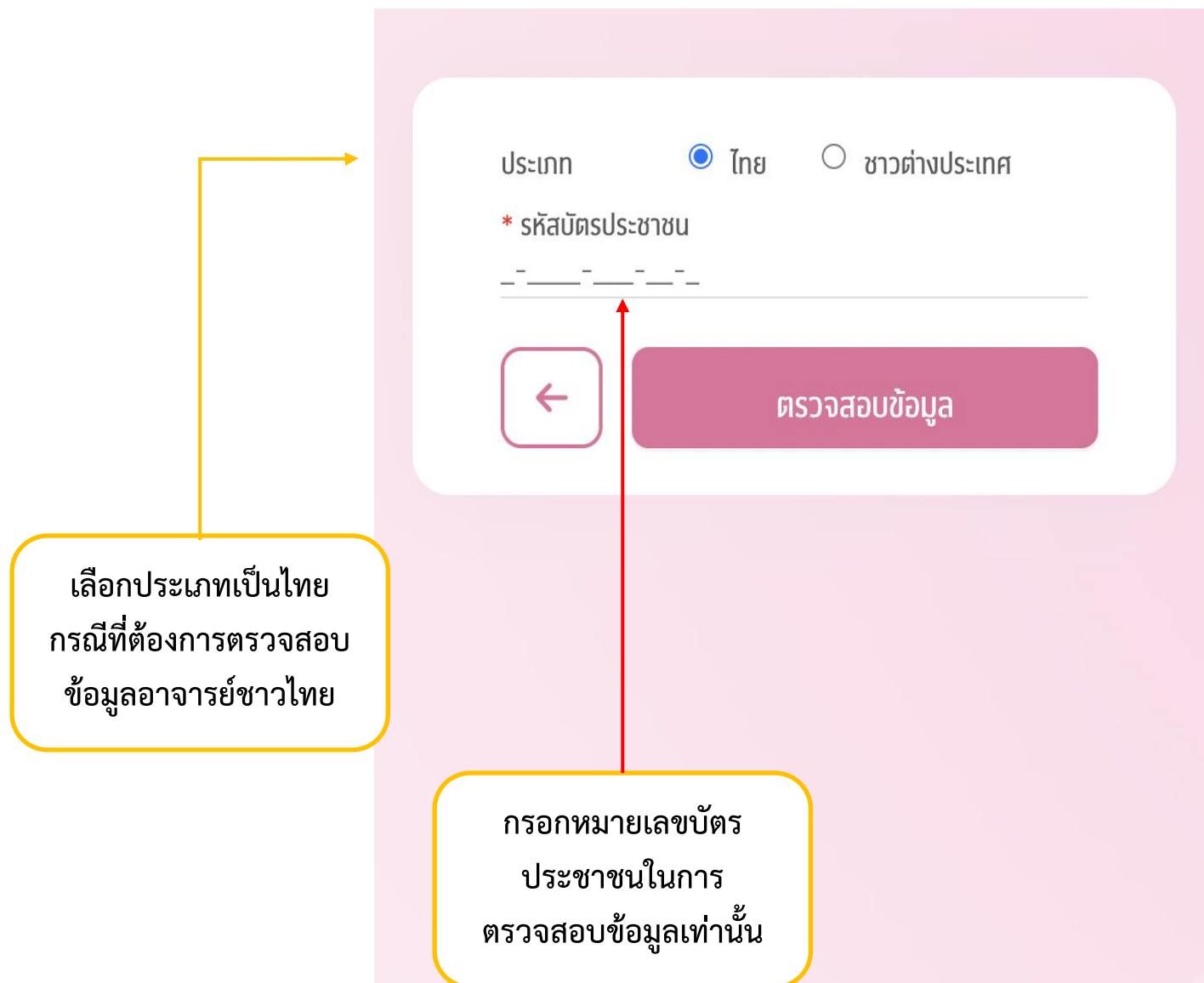

ประเภท ไทย ชาวต่างประเทศ

* รหัสบัตรประชาชน

←

ตรวจสอบข้อมูล

เลือกประเภทเป็นไทย
กรณีที่ต้องการตรวจสอบ
ข้อมูลอาจารย์ชาวไทย

กรอกหมายเลขบัตร
ประชาชนในการ
ตรวจสอบข้อมูลเท่านั้น

เป็นบุคคลภายนอก สามารถเสนอขอแต่งตั้งได้

ระบบตรวจสอบพบว่า

ท่านยังมีสถานะเจ้าหน้าที่ของจุฬาลงกรณ์มหาวิทยาลัย

ชื่อ-นามสกุล : นาย พรอนันต์ สีอ่อน

ตำแหน่ง : พนักงานสถานที่

สังกัด : คณะพาณิชยศาสตร์และการบัญชี

ปิด

เป็นเจ้าของหน้าที่/บุคลากรของมหาวิทยาลัย
ไม่สามารถเสนอขอแต่งตั้งได้

ระบบสารสนเทศเพื่อรองรับอาจารย์พิเศษและอาจารย์ชาวต่างชาติ

แบบฟอร์มการขอแต่งตั้งอาจารย์พิเศษ

สถานะเอกสาร : บันทึกร่าง

ข้อมูลส่วนบุคคล

รูปภาพโปรไฟล์

รูปสำหรับออกบัตร

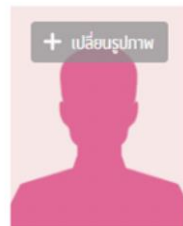

* คำนำหน้าชื่อ (ไทย)
กรุณาเลือก

* คำนำหน้าชื่อ (อังกฤษ)
กรุณาเลือก

* ชื่อ (ไทย)

* ชื่อ (อังกฤษ)

* นามสกุล (ไทย)

* นามสกุล (อังกฤษ)

หมายเหตุ ระบบรองรับไฟล์ประเภท .jpg ขนาดไฟล์ต่ำกว่า 50 KB และไม่เกิน 200 KB

ค่านำหน้าทางวิชาการ/วิชาชีพ (1)

ยศทางทหาร

ค่านำหน้าทางวิชาการ/วิชาชีพ (2)

การตรวจสอบข้อมูล - อาจารย์ชาวต่างชาติ

เลือกประเภทเป็นชาวต่างชาติ
กรณีที่ต้องการตรวจสอบข้อมูล
อาจารย์ชาวต่างชาติ

ประเภท ไทย ชาวต่างประเทศ

* เลขที่หนังสือเดินทาง

* วันเดือนปีเกิด(ค.ศ.)

DD/MM/YYYY

ชื่อ (กรอกเป็นภาษาอังกฤษ)

นามสกุล (กรอกเป็นภาษาอังกฤษ)

ตรวจสอบข้อมูล

การตรวจสอบข้อมูล - อาจารย์ชาวต่างชาติ

ผลการตรวจสอบ

ประเภท : ชาวต่างชาติ

เลขที่หนังสือเดินทาง : FA212345

วันเดือนปีเกิด(ค.ศ.) : 16/01/1961

ชื่อ-นามสกุล :

เลขที่หนังสือเดินทาง	ชื่อ-นามสกุล :	วันเดือนปีเกิด(ค.ศ.)
548693447	LOWELL DEAN SKAR	16/01/1961

ย้อนกลับ

เลือก

สร้างใหม่

กรณีเป็นบุคคลภายนอก สามารถเสนอขอแต่งตั้งได้

กรณีผลการตรวจสอบมีวันเดือนปีเกิดซ้ำกับ
บุคลากรภายในมหาวิทยาลัย

แบบฟอร์มการขอแต่งตั้งอาจารย์พิเศษ

สถานะเอกสาร : บันทึกร่าง

1

ข้อมูลส่วนบุคคล

2

งานและหลักสูตร

3

วุฒิการศึกษา

4

ประสบการณ์

5

ผลงานวิชาการ

6

อื่นๆ

ข้อมูลส่วนบุคคล

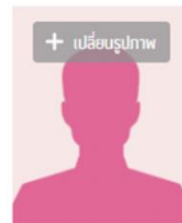
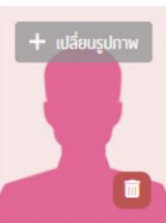

* คำนำหน้าชื่อ (ไทย)
กรุณาเลือก

* คำนำหน้าชื่อ (อังกฤษ)
กรุณาเลือก

* ชื่อ (ไทย)

* ชื่อ (อังกฤษ)

* นามสกุล (ไทย)

* นามสกุล (อังกฤษ)

หมายเหตุ ระบบรองรับไฟล์ประเภท .jpg ขนาดไม่ต่ำกว่า 50 KB และไม่เกิน 200 KB

การกรอกข้อมูลการเสนอขอแต่งตั้งอาจารย์พิเศษ

แบบฟอร์มการขอแต่งตั้งอาจารย์พิเศษ

สถานะเอกสาร : บันทึกร่าง

ข้อมูลส่วนบุคคล

รูปภาพโปรไฟล์

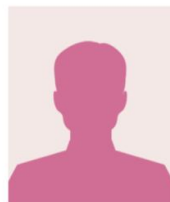

รูปสำหรับออกบัตร

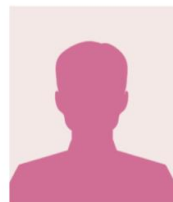

* คำนำหน้าชื่อ (ไทย)
กรุณาเลือก

* คำนำหน้าชื่อ (อังกฤษ)
กรุณาเลือก

* ชื่อ (ไทย)

* ชื่อ (อังกฤษ)

* นามสกุล (ไทย)

* นามสกุล (อังกฤษ)

หมายเหตุ ระบบรองรับไฟล์ประเภท .jpg ขนาดไม่ต่ำกว่า 50 KB และไม่เกิน 200 KB

คำนำหน้าทางวิชาการ/วิชาชีพ (1)

ยศทางทหาร

คำนำหน้าทางวิชาการ/วิชาชีพ (2)

แบบฟอร์มการขอแต่งตั้งอาจารย์พิเศษ

สถานะเอกสาร : บันทึกร่าง

ข้อมูลส่วนบุคคล

รูปภาพโปรไฟล์

+ เปลี่ยนรูปภาพ

รูปสำหรับออกบัตร

+ เปลี่ยนรูปภาพ

* คำนามนำชื่อ (ไทย)
กรุณาเลือก

* ชื่อ (ไทย)

* นามสกุล (ไทย)

* คำนามนำชื่อ (อังกฤษ)
กรุณาเลือก

* ชื่อ (อังกฤษ)

* นามสกุล (อังกฤษ)

หมายเหตุ ระบบรองรับไฟล์ประเภท .jpg ขนาดไม่ต่ำกว่า 50 KB และไม่เกิน 200 KB

<p>ค่านำทางวิชาการ/วิชาชีพ (1)</p> <p>กรุณาเลือก</p>	<p>ยศทางทหาร</p> <p>กรุณาเลือก</p>	<p>ค่านำทางวิชาการ/วิชาชีพ (2)</p> <p>กรุณาเลือก</p>
<p>ค่านำทางอื่น (ดร.)</p> <p>กรุณาเลือก</p>	<p>ราชทินนาม</p> <p>กรุณาเลือก</p>	
<p>* เพศ</p> <p>กรุณาเลือก</p>	<p>วันเดือนปีเกิด (พศ.)</p> <p>DD/MM/YYYY</p>	<p>* สัญชาติ</p> <p>ไทย</p>
<p>* เลขบัตรประชาชน</p> <p>1-4099-01283-57-9</p>	<p>* วันที่ออกบัตรประชาชน (พศ.)</p> <p>DD/MM/YYYY</p>	<p>* วันหมดอายุบัตรประชาชน (พศ.)</p> <p>DD/MM/YYYY</p>
<p>* อีเมลส่วนตัว</p> <p>@@</p>	<p>เบอร์โทรศัพท์มือถือ</p> <p>-- --</p>	<p>เลขที่เสียภาษี</p> <p>1-4099-01283-57-9</p>

ข้อมูลธนาคาร +

ที่อยู่ที่สามารถติดต่อได้ +

การกรอกข้อมูลส่วนบุคคล
หัวข้อที่ * จำเป็นต้องระบุ
ไม่สามารถว่างได้

รูปสำหรับออกบัตร
จำเป็นต้องอัปโหลด

หากต้องการบันทึกข้อมูลธนาคารและที่อยู่
ที่สามารถติดต่อได้ให้กดปุ่ม + เพื่อกรอกข้อมูล

ข้อมูลอาคาร

อาคาร	สาขา	เลขที่บัญชีอาคาร
กรุณาเลือก <input type="text"/>	กรุณาเลือก <input type="text"/>	<input type="text"/>

ที่อยู่ที่สามารถติดต่อได้

อาคาร	เลขที่ห้อง	ชั้น
<input type="text"/>	<input type="text"/>	<input type="text"/>

หมู่บ้าน	* บ้านเลขที่	หมู่
<input type="text"/>	<input type="text"/>	<input type="text"/>

ตึก/ซอย	ถนน	* ประเทศ
<input type="text"/>	<input type="text"/>	ไทย <input type="text"/>

* จังหวัด	* อำเภอ/เขต	* ตำบล/แขวง
กรุณาเลือก <input type="text"/>	<input type="text"/>	<input type="text"/>

* รหัสไปรษณีย์

สถานภาพ ผู้เชี่ยวชาญเฉพาะ นักวิจัยพันธมิตร

<< หน้าหลัก

ย้อนกลับ

ถัดไป

การกรอกข้อมูลส่วนบุคคลต่อ
หัวข้อที่ * จำเป็นต้องระบุ
ไม่สามารถว่างได้

หากต้องการระบุสถานภาพ
กดคลิกเลือก

หากไม่ต้องการระบุสถานภาพกด
คลิกออก ด้านหน้าเมนูที่ไม่ต้องการ

สถานภาพ

 ผู้เชี่ยวชาญเฉพาะ

* กรุณาเลือก

* ระบุดี ครั้งที่

* วันที่

* วันที่เริ่มต้น

* วันที่สิ้นสุด

DD/MM/YYYY

DD/MM/YYYY

DD/MM/YYYY

 นักวิจัยพันธมิตร

* ประกาศ ณ วันที่

* วันที่เริ่มต้น

* วันที่สิ้นสุด

DD/MM/YYYY

DD/MM/YYYY

DD/MM/YYYY

<< หน้าหลัก

ย้อนกลับ

ถัดไป

ปุ่มย้อนขึ้นไปด้านบน

2 งานและหลักสูตร

งานและหลักสูตร

ประเภทการทำงาน ปฏิบัติงานราชการการศึกษา ตามสัญญาจ้างของส่วนงาน

* ปีการศึกษา (ปี พ.ศ.)

ดึงข้อมูลวิชาที่เคยสอบ

รายละเอียดวิชาที่สอน

รหัสรายวิชา	ชื่อรายวิชา (ไทย)	ชื่อรายวิชา (อังกฤษ)
รหัสหลักสูตร	ชื่อหลักสูตร (ไทย)	ชื่อหลักสูตร (อังกฤษ)
ระดับการสอน	สาขาวิชา (ถ้ามี)	แขนงวิชา (ถ้ามี)
ระบบการศึกษา	ภาควิชา (ถ้ามี)	

ภาคการศึกษาที่สอน ภาคการศึกษาต้น ภาคการศึกษาปลาย ภาคฤดูร้อน

ชั่วโมงการสอน มีชั่วโมงการสอนเกินร้อยละ 50 มีชั่วโมงการสอนไม่เกินร้อยละ 50

บันทึกข้อมูล

ต้องระบุประเภทการทำงาน และปีการศึกษา ก่อนจึงจะไปกรอกส่วนต่อไปได้

ใส่รหัสรายวิชาแล้วกดเครื่องมือ เพื่อค้นหารายวิชาที่มีในฐานข้อมูล

กดเครื่องมือ 🔍 หากต้องการค้นหาด้วยการป้อนคำค้นหากรณีไม่พบรายวิชา

กดปุ่มบันทึกข้อมูล

• เฉพาะเกณฑ์มาตรฐานหลักสูตร ปี 2558 เท่านั้น ที่จะต้องมีการระบุชั่วโมงการสอนเกินร้อยละ 50 หรือไม่เกินร้อยละ 50 / กรณีชั่วโมงการสอนไม่เกินร้อยละ 50 ไม่ต้องระบุ มติครั้งที่ วันที่

เลือกข้อมูลวิชาที่สอน

ปีที่ปรับปรุง	รหัสหลักสูตร	ชื่อหลักสูตร (ไทย)	ชื่อหลักสูตร (อังกฤษ)	ชื่อรายวิชา (ไทย)	ชื่อรายวิชา (อังกฤษ)
2558	25500011105518	แพทยศาสตร์	Medicine	ระบบทางเดินหายใจ 1	RESPIRATORY SYSTEM I
2556	25500011105518	แพทยศาสตร์	Medicine	ระบบทางเดินหายใจ 1	RESPIRATORY SYSTEM I
2547	25500011105518	แพทยศาสตรบัณฑิต	Doctor of Medicine	ระบบทางเดินหายใจ 1	RESPIRATORY SYSTEM I

ยืนยัน

ปิด

กรณีพบรายวิชาจากการค้นหา

กรณีไม่พบรายวิชาจากการค้นหา

ตรวจสอบข้อมูล

ไม่พบข้อมูล กรุณาตรวจสอบรหัสรายวิชา

ตกลง

ค้นหาข้อมูล

ระบุ รหัสหลักสูตร ชื่อหลักสูตร(ไทย) รหัสรายวิชา ชื่อรายวิชา(ไทย) ค้นหา

รหัสรายวิชา ชื่อรายวิชา (ไทย) ชื่อรายวิชา (อังกฤษ) ปีที่ปรับปรุง รหัสหลักสูตร ชื่อหลักสูตร (ไทย) ชื่อหลักสูตร (อังกฤษ)

ยืนยัน ปิด

ค้นหาหลักสูตร

ระบุ รหัสหลักสูตร ชื่อหลักสูตร(ไทย) ค้นหา

รหัสหลักสูตร รหัสอ้างอิงหลักสูตร ชื่อหลักสูตร (ไทย) ชื่อหลักสูตร (อังกฤษ)

ยืนยัน ปิด

ระบบคำที่ต้องการค้นหา รายวิชา และหลักสูตร

บันทึกข้อมูล

รายวิชาที่เพิ่มสำเร็จ

หลักสูตรรายวิชา	เกณฑ์มาตรฐานหลักสูตร	ชั่วโมงสอนมากกว่า 50%	ระยะเวลาที่สอน	
หลักสูตรแพทยศาสตรบัณฑิต	ปี 2558			
300103 เคมีทางการแพทย์		⬆	ตลอดภาคการศึกษา	 
300105 ฟิสิกส์ทางการแพทย์		⬆	ตลอดภาคการศึกษา	 
300106 แพทย์กับสังคม		⬆	01/06/2564 - 30/07/2564	 
หลักสูตรประกาศนียบัตรบัณฑิตชั้นสูงทางวิทยาศาสตร์แพทยคลินิก	ปี 2558			
3011764 นิวเคลียร์ฟิสิกส์และเทคโนโลยีการถ่ายภาพ...		⬆	ตลอดภาคการศึกษา	 
3011765 สารเภสัชรังสีและเคมีรังสี		⬆	ตลอดภาคการศึกษา	 
3012302 หลักการติดตามเฝ้าระวังระบบหัวใจหลอด...			01/06/2564 - 30/07/2564	 
หลักสูตรประกาศนียบัตรบัณฑิตชั้นสูงทางวิทยาศาสตร์การแพทยคลินิก	ปี 2548			
3013806 อนุชีววิทยาทั่วไป			ตลอดภาคการศึกษา	 

ย้อนกลับ

ถัดไป

กดปุ่ม  หากต้องการลบงานและหลักสูตรกดปุ่ม  หากต้องการแก้ไข

1 ข้อมูลส่วนบุคคล 2 งานและหลักสูตร 3 **วุฒิการศึกษา** 4 ประสบการณ์ 5 ผลงานวิชาการ 6 อื่นๆ

วุฒิการศึกษา ดึงข้อมูลวุฒิการศึกษา

รายละเอียดวุฒิการศึกษา

* ระดับการศึกษา	วุฒิการศึกษา	สาขาที่จบการศึกษา
กรุณาเลือก	กรุณาเลือก	กรุณาเลือก
สถานศึกษา	* เดือนที่จบการศึกษา	* ประเทศที่จบการศึกษา
กรุณาเลือก	06/2565	กรุณาเลือก

บันทึกข้อมูล

ระดับการศึกษา วุฒิการศึกษา สาขาที่จบการศึกษา สถานศึกษา เดือนที่จบการศึกษา ประเทศที่จบการศึกษา

« หน้าหลัก ย้อนกลับ ถัดไป »

กรอกข้อมูลวุฒิการศึกษา

กดปุ่มบันทึกข้อมูล

 บันทึกข้อมูล

ระดับการศึกษา	วุฒิการศึกษา	สาขาที่จบการศึกษา	สถานศึกษา	เดือนที่จบการศึกษา	
ปริญญาโท	วิทยาศาสตร์มหาบัณฑิต	สาขาวิชาเคมีทางการแพทย์	จุฬาลงกรณ์มหาวิทยาลัย	02/2545	 
ปริญญาตรี	แพทยศาสตรบัณฑิต	สาขาวิชาแพทยศาสตร์	จุฬาลงกรณ์มหาวิทยาลัย	05/2540	

[ย้อนกลับ](#) [ถัดไป](#)

วุฒิการศึกษาที่เพิ่มสำเร็จ

กดปุ่ม  หากต้องการลบวุฒิการศึกษา

กดปุ่ม  หากต้องการแก้ไข

ประสบการณ์การทำงานเกี่ยวกับวิชาที่สอน รวมระยะเวลาประสบการณ์ทำงาน 0 ปี 0 เดือน [ส่งข้อมูลประสบการณ์ทำงาน](#)

* ตำแหน่งงาน * สถานที่ทำงาน

* เดือนที่เริ่มทำงาน * ปีที่เริ่มทำงาน * เดือนที่สิ้นสุดการทำงาน * ปีที่สิ้นสุดการทำงาน ระยะเวลาที่ทำงาน

กรุณาเลือก กรุณาเลือก กรุณาเลือก กรุณาเลือก 0 ปี 0 เดือน

ปัจจุบันยังทำงานในตำแหน่งนี้อยู่

[บันทึกข้อมูล](#)

ตำแหน่งงาน	สถานที่ทำงาน	เดือนที่เริ่มทำงาน	เดือนที่สิ้นสุดการทำงาน	ระยะเวลาที่ทำงาน

[← หน้าหลัก](#) [ย้อนกลับ](#) [ถัดไป](#)

กดปุ่มบันทึกข้อมูล

กรอกข้อมูลประสบการณ์การสอน

กรณียังทำงานอยู่ ยังไม่สิ้นสุดการทำงาน

ประสบการณ์การทำงานเกี่ยวกับวิชาที่สอน รวมระยะเวลาประสบการณ์ทำงาน 12 ปี 8 เดือน

ดึงข้อมูลประสบการณ์ทำงาน

* ตำแหน่งงาน

* สถานที่ทำงาน

เดือนที่เริ่มทำงาน

ปีที่เริ่มทำงาน

เดือนที่สิ้นสุดการทำงาน

ปีที่สิ้นสุดการทำงาน

ระยะเวลาที่ทำงาน

กรกฎาคม

กรกฎาคม

กรกฎาคม

กรกฎาคม

0 ปี 0 เดือน

ปัจจุบันยังทำงานในตำแหน่งนี้อยู่

บันทึกข้อมูล

ตำแหน่งงาน	สถาบันหรือหน่วยงานที่ทำงาน	เดือนที่เริ่มทำงาน	เดือนที่สิ้นสุดการทำงาน	ระยะเวลาที่ทำงาน	
นายแพทย์	โรงพยาบาลจุฬาลงกรณ์	02/2545	02/2546	1 ปี 0 เดือน	 

กดปุ่ม

หากต้องการลบประสบการณ์สอน

กดปุ่ม

หากต้องการแก้ไข

งานวิจัย

บทความวิชาการ

ตำรา

หนังสือ

ผลงานวิชาการในลักษณะอื่น

ผลงานทางวิชาการ 5 ปีย้อนหลัง

งานวิจัย | บทความวิชาการ | ตำรา | หนังสือ | ผลงานวิชาการในลักษณะอื่น

กลุ่มผลงานทางวิชาการ

ปีที่เผยแพร่/จัดประชุม * เดือนที่เผยแพร่/จัดประชุม

2565 01

ประเภทงานวิจัย

กรุณาเลือก

ชื่อผู้แต่ง/ผู้แต่งร่วม

ชื่อเรื่อง/ชื่อบทความ

ชื่อวารสาร/ชื่อหนังสือ/ชื่อการประชุม ปีที่ เล่มที่ เลขหน้า

กรุณาเลือกอย่างน้อย 1 รายการ

ฐานข้อมูลนานาชาติ ERIC Pubmed MathSciNet Scopus SCIE SSCI AHCI JSTOR Project Muse

ฐานข้อมูลระดับชาติ TCI

ฐานข้อมูลอื่นๆ ไรต์

การกรอกข้อมูลผลงานทางวิชาการ(วิจัย)

บันทึกข้อมูล

กดปุ่มบันทึกข้อมูล

ปี	เดือน	ประเภทผลงาน	ชื่อเรื่อง/ชื่อบทความ/ชื่อการประชุม	ชื่อวารสาร/ชื่อหนังสือ
2564	10	งานวิจัย	Vaccine hesitancy and considerations for vaccination campaigns against COVID-19	Chulalongkorn Medical Journal

ผลงานทางวิชาการที่เพิ่มสำเร็จ

<< หน้าหลัก

ย้อนกลับ

ถัดไป

กดปุ่ม  หากต้องการลบผลงานทางวิชาการ

กดปุ่ม  หากต้องการแก้ไข

ผลงานทางวิชาการ 5 ปีย้อนหลัง

งานวิจัย **บทความวิชาการ** ตำรา หนังสือ ผลงานวิชาการในลักษณะอื่น

* ปีที่เผยแพร่ 2565 * เดือนที่เผยแพร่ 01

* ชื่อผู้แต่ง/ผู้แต่งร่วม

* ชื่อเรื่อง/ชื่อบทความ

* ชื่อวารสาร ปีที่ เล่มที่ เลขหน้า

ฐานข้อมูลภาษาตีพิมพ์ ERIC Pubmed MathSciNet Scopus SCIE
 SSCI AHCI JSTOR Project Muse

ฐานข้อมูลระดับชาติ TCI

ฐานข้อมูลอื่นๆ โปรดระบุ

การกรอกข้อมูลผลงานทางวิชาการ
(บทความวิชาการ)

กดปุ่มบันทึกข้อมูล

บันทึกข้อมูล

ปี	เดือน	ประเภทผลงาน	ชื่อเรื่อง/ชื่อบทความ/ชื่อการประชุม	ชื่อวารสาร/ชื่อหนังสือ
2564	10	งานวิจัย	Vaccine hesitancy and considerations for vaccination campaigns against COVID-19	Chulalongkorn Medical Journal

ผลงานทางวิชาการที่เพิ่มสำเร็จ

<< หน้าหลัก

ย้อนกลับ

ถัดไป

ผลงานทางวิชาการ 5 ปีย้อนหลัง

งานวิจัย

บทความวิชาการ

ตำรา

หนังสือ

ผลงานวิชาการในลักษณะอื่น

* ปีที่เผยแพร่

2565

* เดือนที่เผยแพร่

01

* ชื่อผู้แต่ง/ผู้แต่งร่วม

* ชื่อเรื่อง

* ชื่อหนังสือ

สำนักพิมพ์

ฐานข้อมูลนานาชาติ

ERIC

Pubmed

MathSciNet

Scopus

SCIE

SSCI

AHCI

JSTOR

Project Muse

ฐานข้อมูลระดับชาติ

TCI

ฐานข้อมูลอื่นๆ

โปรครุ

บันทึกข้อมูล

การกรอกข้อมูลผลงานทางวิชาการ
(ตำรา)

กดปุ่มบันทึกข้อมูล

ปี

เดือน

ประเภทผลงาน

ชื่อเรื่อง/ชื่อบทความ/ชื่อการประชุม

ชื่อวารสาร/ชื่อหนังสือ

2564

10

งานวิจัย

Vaccine hesitancy and considerations for vaccination campaigns against COVID-19

Chulalongkorn Medical Journal

<< หน้าหลัก

ผลงานทางวิชาการที่เพิ่มสำเร็จ

ย้อนกลับ

ถัดไป

ผลงานทางวิชาการ 5 ปีย้อนหลัง

งานวิจัย

บทความวิชาการ

ตำรา

หนังสือ

ผลงานวิชาการในลักษณะอื่น

* ปีที่เผยแพร่

2565

* เดือนที่เผยแพร่

01

* ชื่อผู้แต่ง/ผู้แต่งร่วม

* ชื่อเรื่อง

* ชื่อหนังสือ

สำนักพิมพ์

ฐานข้อมูลนานาชาติ

ERIC

Pubmed

MathSciNet

Scopus

SCIE

SSCI

AHCI

JSTOR

Project Muse

ฐานข้อมูลระดับชาติ

TCI

ฐานข้อมูลอื่นๆ

โปรดระบุ

บันทึกข้อมูล

การกรอกข้อมูลผลงานทางวิชาการ
(หนังสือ)

กดปุ่มบันทึกข้อมูล

ปี

เดือน

ประเภทผลงาน

ชื่อเรื่อง/ชื่อบทความ/ชื่อการประชุม

ชื่อวารสาร/ชื่อหนังสือ

2564

10

งานวิจัย

Vaccine hesitancy and considerations for vaccination campaigns against COVID-19

Chulalongkorn Medical Journal

<< หน้าหลัก

ผลงานทางวิชาการที่เพิ่มสำเร็จ

ย้อนกลับ

ถัดไป

ผลงานทางวิชาการ 5 ปีย้อนหลัง

งานวิจัย

บทความวิชาการ

ตำรา

หนังสือ

ผลงานวิชาการในลักษณะอื่น

* ปีที่เผยแพร่

2565

* เดือนที่เผยแพร่

01

* ประเภทผลงาน

ผลงานวิชาการเพื่ออุตสาหกรรม

* ชื่อผู้จัดทำ

* ชื่อผลงาน

รายละเอียดผลงาน

บันทึกข้อมูล

ปี	เดือน	ประเภทผลงาน	ชื่อเรื่อง/ชื่อบทความ/ชื่อการประชุม	ชื่อวารสาร/ชื่อหนังสือ
2564	10	งานวิจัย	Vaccine hesitancy and considerations for vaccination campaigns against COVID-19	Chulalongkorn Medical Journal

<< หน้าหลัก

ย้อนกลับ

ถัดไป >>

กดปุ่มบันทึกข้อมูล

การกรอกข้อมูลผลงานทางวิชาการ
(ผลงานวิชาการในลักษณะอื่นๆ)

เอกสารที่เกี่ยวข้อง

+ อัปโหลดไฟล์

ประเภทเอกสาร

ชื่อเอกสาร

<< หน้าหลัก

ย้อนกลับ

ถัดไป

อัปโหลดเอกสาร

* ประเภทเอกสาร

หมายเหตุ รองรับไฟล์ประเภท jpg, pdf ขนาดไม่เกิน 1 MB

+ อัปโหลดไฟล์

ตกลง

ยกเลิก

แบบฟอร์มการขอแต่งตั้งอาจารย์พิเศษ

สถานะเอกสาร : บันทึกร่าง

ชื่ออาจารย์พิเศษ : พอใจ พอเพียง

เอกสารที่เกี่ยวข้อง

+ อัปโหลดไฟล์

ประเภทเอกสาร

ชื่อเอกสาร

Curriculum Vitae

 CVอาจารย์พอใจ.pdf

<< หน้าหลัก

ย้อนกลับ

ถัดไป

แบบฟอร์มการขอแต่งตั้งอาจารย์พิเศษ

สถานะเอกสาร : บันทึกร่าง

ชื่ออาจารย์พิเศษ : พอใจ พอเพียง

1

ข้อมูลส่วนบุคคล

2

งานและหลักสูตร

3

วุฒิการศึกษา

4

ประสบการณ์

5

ผลงานวิชาการ

6

อื่นๆ

« หน้าหลัก

ย้อนกลับ

แสดงรายละเอียดคำขอ

ตรวจสอบเกณฑ์มาตรฐานหลักสูตร

แสดงรายละเอียดคำขอ

แบบฟอร์มการขอแต่งตั้งอาจารย์พิเศษ

สถานะเอกสาร : บันทึกร่าง

ข้อมูลส่วนบุคคล

ข้อมูลส่วนบุคคล

รูปสำหรับออกบัตร

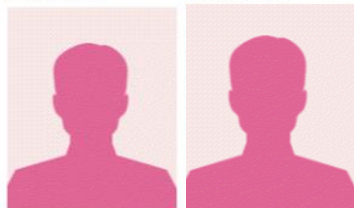

คำนำหน้าชื่อ (ไทย)

นาย

ชื่อ (ไทย)

บุญเลิศ

นามสกุล (ไทย)

สุภาจารุพันธุ์

คำนำหน้าชื่อ (อังกฤษ)

MR.

ชื่อ (อังกฤษ)

BOONLERT

นามสกุล (อังกฤษ)

SUPAJARUPAN

คำนำหน้าทางวิชาการ/วิชาชีพ (1)

ผศ.

ยศทางทหาร

รายนาม

คำนำหน้าทางวิชาการ/วิชาชีพ (2)

คำนำหน้าอื่น (ต.)

เพศ

ชาย

วันเดือนปีเกิด(ค.ศ.)

07/11/1971

สัญชาติ

ไทย

เลขบัตรประชาชน

1532569906917

วันที่ออกบัตรประชาชน

01/06/2564

วันหมดอายุบัตรประชาชน

06/11/2569

อีเมลส่วนตัว

boonlert@hotmail.com

เบอร์โทรศัพท์มือถือ

0911231234

เลขที่เสียภาษี

1532569906917

ข้อมูลธนาคาร

ธนาคาร

002

สาขา

002-0127

เลขที่บัญชีธนาคาร

1270123123

ที่อยู่ที่สามารถติดต่อได้

อาคาร

เลขที่ห้อง

ชั้น

หมู่บ้าน

บ้านเลขที่

หมู่

ตรอก/ซอย

ถนน

จังหวัด

อำเภอ/เขต

ตำบล/แขวง

รหัสไปรษณีย์

ประเทศ

TH

สถานที่ภาพ

แสดงรายละเอียดคำขอ

งานและหลักสูตร

หลักสูตร/รายวิชาที่สอน	เกณฑ์มาตรฐานหลักสูตร	ชั่วโมงการสอน	ระยะเวลาที่สอน
แพทยศาสตร์	ปี 2558		
3000103 เภยันทางการแพทย์		+	ตลอดภาคการศึกษา

วุฒิการศึกษา

ระดับการศึกษา	วุฒิการศึกษา	สาขาที่จบการศึกษา	สถานศึกษา	เดือนที่จบการศึกษา	ประเทศที่จบการศึกษา
ปริญญาโท/เทียบเท่า	แพทยศาสตรมหาบัณฑิต	กฤษฎาเลือก	จุฬาลงกรณ์มหาวิทยาลัย	06/2540	ไทย

ประสบการณ์การทำงานเกี่ยวกับวิชาที่สอน

รวมระยะเวลาประสบการณ์ทำงาน 12 ปี 8 เดือน

ตำแหน่งงาน	สถานที่ทำงาน	เดือนที่เริ่มทำงาน	เดือนที่สิ้นสุดการทำงาน	ระยะเวลาที่ทำงาน
ผอ.โรงพยาบาล	โรงพยาบาลตากสิน	08/2561	ปัจจุบันยังทำงานในตำแหน่งนี้	3 ปี 11 เดือน
ผอ.โรงพยาบาล	โรงพยาบาลบ้านแพ้ว	11/2552	07/2561	8 ปี 9 เดือน

ผลงานทางวิชาการ 5 ปีย้อนหลัง

ปี	เดือน	ประเภทผลงาน	ประเภทงานวิจัย	ชื่อผู้แต่ง	ชื่อเรื่อง/ชื่อบทความ/ชื่อการประชุม	ฐานข้อมูล
2021	10	งานวิจัย	บทความวิจัยในวารสาร	บุญเลิศ สุภาจารุพันธ์ุ์	Vaccine hesitancy and considerations for vaccination campaigns against COVID-19	TCI

เอกสารที่เกี่ยวข้อง

ประเภทเอกสาร	ชื่อเอกสาร
CV	CVอาจารย์บุญเลิศ.pdf

อื่นๆ

ระบุเหตุผลกรณีเสนอขอแต่งตั้งนอกระยะเวลาที่กำหนด

เปิดเอกสาร

Export PDF

ตรวจสอบเกณฑ์มาตรฐานหลักสูตร

แบบฟอร์มการขอแต่งตั้งอาจารย์พิเศษ

ชื่ออาจารย์พิเศษ : พอใจ พอเพียง

สถานะเอกสาร : บันทึกร่าง

ตรวจสอบเกณฑ์มาตรฐานหลักสูตร

หลักสูตร	หลักสูตร	เกณฑ์มาตรฐานหลักสูตร	ผ่านเกณฑ์/ไม่ผ่านเกณฑ์	ได้รับการยกเว้น
ปริญญาโท	เวชศาสตร์คลินิก (นานาชาติ)	ปี 2558		
ปริญญาตรี	แพทยศาสตร์	ปี 2558		

คลิกเพื่อดูว่าแต่ละรายการผ่านหรือไม่ผ่าน ด้วยเงื่อนไขอะไร

« หน้าหลัก

ย้อนกลับ

→ ส่งเสนอขอแต่งตั้ง

✕ ยกเลิกเอกสาร

ตรวจสอบเกณฑ์มาตรฐานหลักสูตร

รายละเอียดการไม่ผ่านเกณฑ์

เกณฑ์มาตรฐานหลักสูตร ปี2558

หลักสูตรเวชศาสตร์คลินิก (นานาชาติ)

Criteria	วุฒิการศึกษา	ตำแหน่งทางวิชาการ	ผลงานวิชาการ	ประสบการณ์ทำงาน
✖ 1	ปริญญาโทขึ้นไป หรือเทียบเท่า		1 รายการขึ้นไปในรอบ 5 ปี	

ปิด

ตรวจสอบเกณฑ์มาตรฐานหลักสูตร

รายละเอียดการผ่านเกณฑ์

เกณฑ์มาตรฐานหลักสูตร ปี2558
หลักสูตรแพทยศาสตร์

Criteria	วุฒิการศึกษา	ตำแหน่งทางวิชาการ	ผลงานวิชาการ	ประสบการณ์ทำงาน
✓ 1	ปริญญาโทขึ้นไป หรือเทียบเท่า			
2	ผศ. ขึ้นไป			
3	ปริญญาตรีขึ้นไป หรือเทียบเท่า			6 ปีขึ้นไป

ปิด

ส่งเสนอขอแต่งตั้ง

แบบฟอร์มการขอแต่งตั้งอาจารย์พิเศษ

ชื่ออาจารย์พิเศษ : พอใจ พอเพียง

สถานะเอกสาร : บันทึกร่าง

ตรวจสอบเกณฑ์มาตรฐานหลักสูตร

หลักสูตร	หลักสูตร	เกณฑ์มาตรฐานหลักสูตร	ผ่านเกณฑ์/ไม่ผ่านเกณฑ์	ได้รับการยกเว้น
ปริญญาโท	เวชศาสตร์คลินิก (นานาชาติ)	ปี 2558	✗	
ปริญญาตรี	แพทยศาสตร์	ปี 2558	✓	

« หน้าหลัก

ย้อนกลับ

→ ส่งเสนอขอแต่งตั้ง

✗ ยกเลิกเอกสาร

เพื่อส่งเอกสารเสนอขอแต่งตั้งไปหัวหน้ากลุ่ม/ผอ.ฝ่าย
* เฉพาะรายการที่ผ่านเกณฑ์เท่านั้น

การนำเข้าข้อมูลเสนอขอแต่งตั้งอาจารย์พิเศษ ผ่าน Excel File

การเสนอขออนุมัติแต่งตั้ง

กดปุ่ม  เพื่อนำข้อมูลเข้าระบบผ่าน Excel File

☰ งานที่ต้องดำเนินการ

📁 ติดตามสถานภาพคำขอ

☰ Dashboard

🏠 หน้าหลัก

การนำเข้าข้อมูลเสนอขอแต่งตั้งอาจารย์พิเศษ ผ่าน Excel File

ระบบสารสนเทศเพื่อรองรับอาจารย์พิเศษและอาจารย์ชาวต่างชาติ

ทดสอบ3 อาจารย์พิเศษ
เจ้าหน้าที่วิชาการส่วนงาน คณะแพ...

นำเข้าข้อมูลจากไฟล์

*ไฟล์รายชื่อผู้ใช้

[+ เลือกไฟล์](#)

[ย้อนกลับ](#) [นำเข้าข้อมูล](#)

นำเข้าข้อมูลรูปภาพ

[+ เลือกรูป](#) ระบบรองรับไฟล์ประเภท .jpg ขนาดไม่ต่ำกว่า 50 KB และไม่เกิน 200 KB

privacy

การนำเข้าข้อมูลเสนอขอแต่งตั้งอาจารย์พิเศษ ผ่าน Excel File

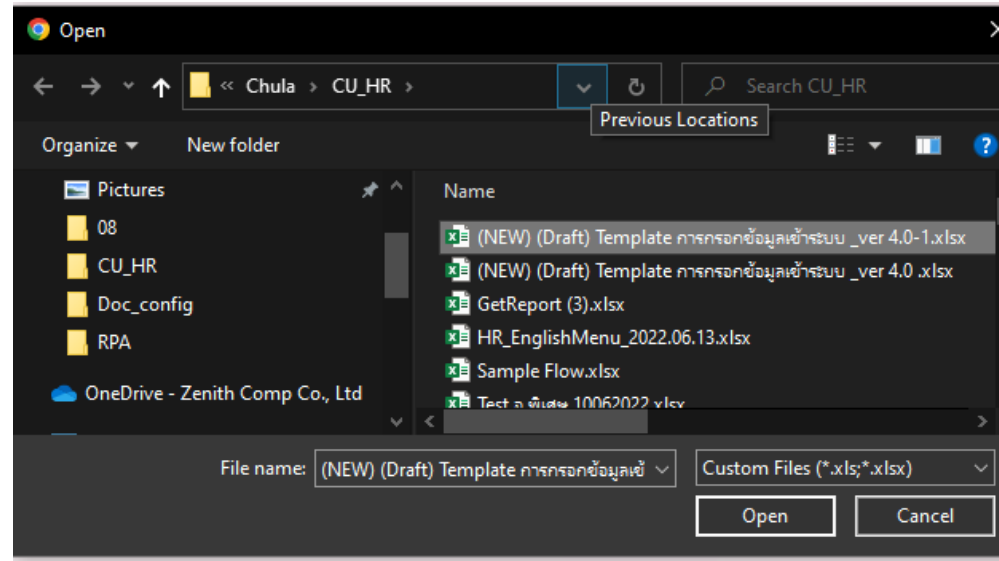

 ระบบสารสนเทศเพื่อรองรับอาจารย์พิเศษและอาจารย์ชาวต่างชาติ

 กศสอ3 อาจารย์พิเศษ
เจ้าหน้าที่วิชาการส่วนงาน คณะแพ...

นำเข้าข้อมูลจากไฟล์

*ไฟล์รายชื่อผู้ใช้

+ เลือกไฟล์

(NEW) (Draft) Template การกรอกข้อมูลเข้าระบบ _ver 4.0-1.xlsx

ย้อนกลับ **นำเข้าข้อมูล**

การนำเข้าข้อมูลเสนอขอแต่งตั้งอาจารย์พิเศษ ผ่าน Excel File

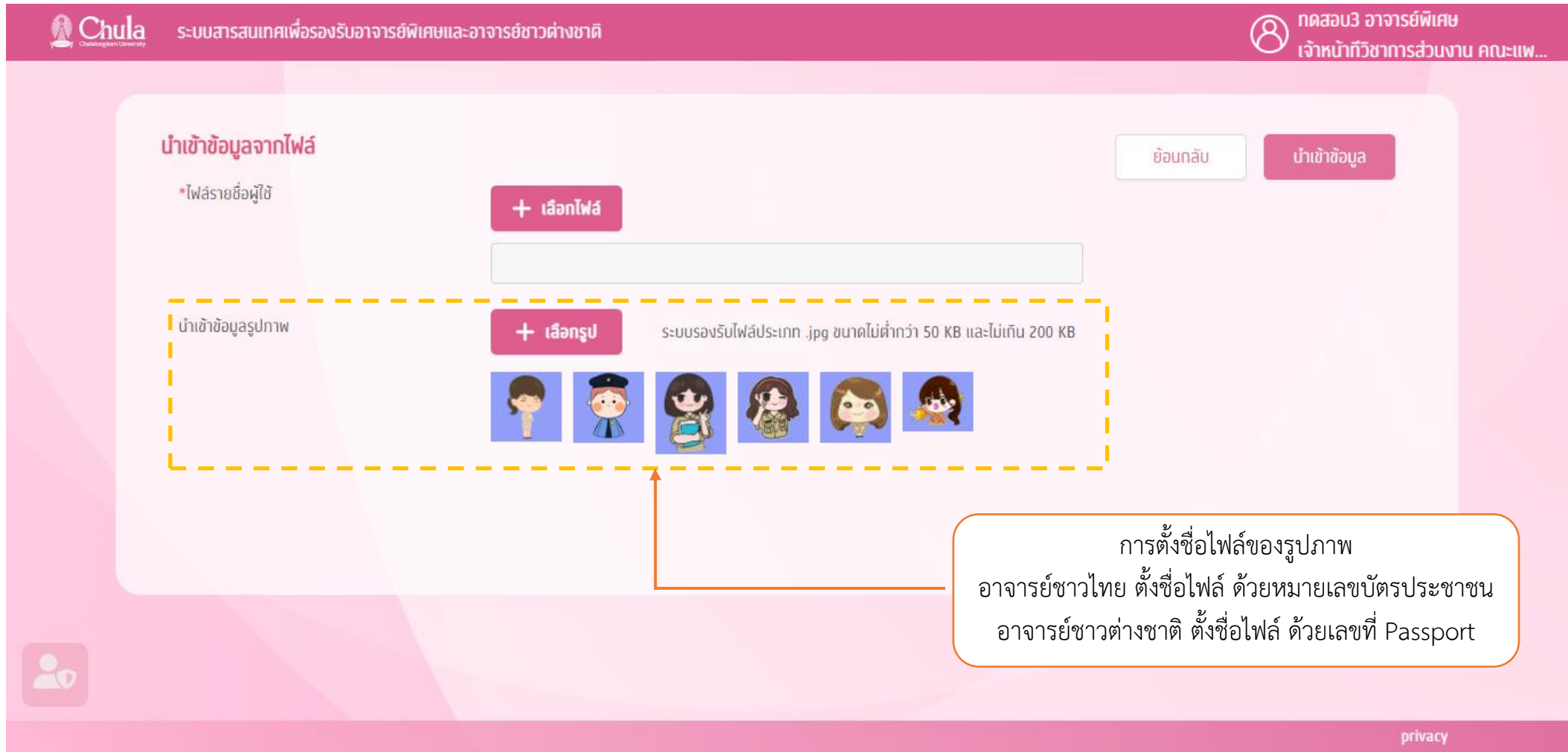

The main content area is titled 'นำเข้าข้อมูลจากไฟล์' and includes a sub-section '*ไฟล์รายชื่อผู้ใช้'. Below this, there is a '+ เลือกไฟล์' button and an empty text input field.

Below the text input field, there is a dashed yellow box containing the sub-section 'นำเข้าข้อมูลรูปภาพ'. It features a '+ เลือกรูป' button, a file format specification 'ระบบรองรับไฟล์ประเภท .jpg ขนาดไม่ต่ำกว่า 50 KB และไม่เกิน 200 KB', and a row of six cartoon avatars representing different user types.

An orange callout box with an arrow pointing to the avatars contains the following text: 'การตั้งชื่อไฟล์ของรูปภาพ อาจารย์ชาวไทย ตั้งชื่อไฟล์ ด้วยหมายเลขบัตรประชาชน อาจารย์ชาวต่างชาติ ตั้งชื่อไฟล์ ด้วยเลขที่ Passport'.

At the bottom right of the interface, there is a 'privacy' link.

การนำเข้าข้อมูลเสนอขอแต่งตั้งอาจารย์พิเศษ ผ่าน Excel File

รายการที่นำเข้าจาก Excel File
จะแสดงในส่วนของ “เสนอขอแต่งตั้ง”

ตรวจสอบสอบคำเสนอขอแต่งตั้ง	เสนอขอแต่งตั้ง
2	5
นำเข้าคณะกรรมการ	รอบันทึกผลการพิจารณา ของคณะกรรมการ
2	0

งานที่รอดำเนินการ – เสนอขอแต่งตั้ง

การเสนอขออนุมัติแต่งตั้ง

งานที่ต้องดำเนินการ

Dashboard

หน้าหลัก

รายการที่รอดำเนินการ

ชื่อ-นามสกุล :

หลักสูตร

ทุกระดับ

ค้นหา

→ ส่งเสนอขอแต่งตั้ง

× ยกเลิกเอกสาร

<input type="checkbox"/> ชื่อ-นามสกุล :	เกณฑ์	หลักสูตร	สถานะคำ
<input type="checkbox"/> น้ำใสทดสอบ1 สกลทดสอบ1	✓ ปี 2558	ปริญญาตรี - รังสีเทคนิค 2558	บันทึกคำ
<input type="checkbox"/> น้ำใสทดสอบ2 สกลทดสอบ2	✓ ปี 2558	ปริญญาตรี - แพทยศาสตร์ 2558	บันทึกคำ
<input type="checkbox"/> น้ำใสทดสอบ3 สกลทดสอบ3	⌚ ปี	ปริญญาโท - เวชศาสตร์คลินิก (นานาชาติ) ปริญญาตรี - แพทยศาสตร์ 2548	บันทึกคำ
<input type="checkbox"/> น้ำใสทดสอบ4 สกลทดสอบ4	⌚ ปี 2558	- 2558 ปริญญาตรี - แพทยศาสตร์	บันทึกคำ
<input type="checkbox"/> น้ำใสทดสอบ5 สกลทดสอบ5	✓ ปี 2558	ปริญญาตรี - แพทยศาสตร์ 2558	บันทึกคำ

เพื่อส่งเอกสารเสนอขอแต่งตั้งที่สมบูรณ์
ไปหัวหน้ากลุ่ม/ผอ.ฝ่าย พิจารณาอนุมัติ

- กรณีข้อมูลที่น่าเข้าผ่านทาง Excel นำเข้าแล้วมีข้อมูลไม่สมบูรณ์ เช่น ไม่มีรูปภาพสำหรับออกบัตร, รายวิชาที่กรอกมาข้อมูลไม่ครบถ้วน =>> ไม่สามารถส่งเสนอขอแต่งตั้งได้ ต้องเข้าไปแก้ไขข้อมูลให้ถูกต้องก่อน

งานที่รอดำเนินการ - รอตตรวจสอบคำเสนอขอแต่งตั้ง

เอกสารเสนอขอแต่งตั้งที่ส่งมาจาก
เจ้าหน้าที่สาขา/ภาควิชา/หลักสูตร
รอตตรวจสอบและส่งเสนอขอแต่งตั้ง
ไปยังขั้นตอนถัดไป

รอตตรวจสอบคำเสนอขอแต่งตั้ง

📄 2

เสนอขอแต่งตั้ง

📄 1

รอนำเข้าคณะกรรมาธิการ

📄 2

รอบันทึกผลการพิจารณา
ของคณะกรรมาธิการ

📄 0

งานที่รอดำเนินการ - รอตตรวจสอบคำเสนอขอแต่งตั้ง

การเสนอขออนุมัติแต่งตั้ง

งานที่ต้องดำเนินการ

ติดตามสถานะภาพคำขอ

Dashboard

หน้าหลัก

รายการรอตตรวจสอบคำเสนอขอแต่งตั้ง

ชื่อ-นามสกุล :

ระดับการสอบ ทุกระดับ

ค้นหา

→ ส่งเสนอขอแต่งตั้ง

← ส่งกลับแก้ไข

× ยกเลิกเอกสาร

<input type="checkbox"/>	ชื่อ-นามสกุล :	เกณฑ์	หลักสูตร	สถานะคำ
<input type="checkbox"/>	เก่งกวดสอบ001 นามสกุลเก่งกวดสอบ001	ปี 2558	ปริญญาตรี - แพทยศาสตร์	อยู่ระหว่าง
<input type="checkbox"/>	เก่งกวดสอบ001 นามสกุลเก่งกวดสอบ001	ปี 2548	ปริญญาตรี - แพทยศาสตร์	อยู่ระหว่าง

เพื่อส่งเอกสารเสนอขอแต่งตั้ง
ไปหัวหน้ากลุ่ม/ผอ.ฝ่าย

งานที่รอดำเนินการ - รอตรวจสอบคำเสนอขอแต่งตั้ง

การเสนอขออนุมัติแต่งตั้ง

งานที่ต้องดำเนินการ

ติดตามสถานะภาพคำขอ

Dashboard

หน้าหลัก

รายการรอตรวจสอบคำเสนอขอแต่งตั้ง

ชื่อ-นามสกุล :

ระดับการสอบ ทุกระดับ

ค้นหา

→ ส่งเสนอขอแต่งตั้ง

← ส่งกลับแก้ไข

× ยกเลิกเอกสาร

<input type="checkbox"/>	ชื่อ-นามสกุล :	เกณฑ์	หลักสูตร	สถานะคำ
<input type="checkbox"/>	เก่งกวดสอบ001 นามสกุลเก่งกวดสอบ001	✓ ปี 2558	ปริญญาตรี - แพทยศาสตร์	อยู่ระหว่าง
<input type="checkbox"/>	เก่งกวดสอบ001 นามสกุลเก่งกวดสอบ001	✓ ปี 2548	ปริญญาตรี - แพ...	อยู่ระหว่าง

ตรวจสอบเอกสารแล้วมีข้อผิดพลาด
ต้องส่งกลับเจ้าหน้าที่สาขา/ภาควิชา/หลักสูตร
เพื่อแก้ไขข้อมูลให้ถูกต้อง และส่งกลับมาใหม่

รอเข้าคณะกรรมการบริหารส่วนงาน

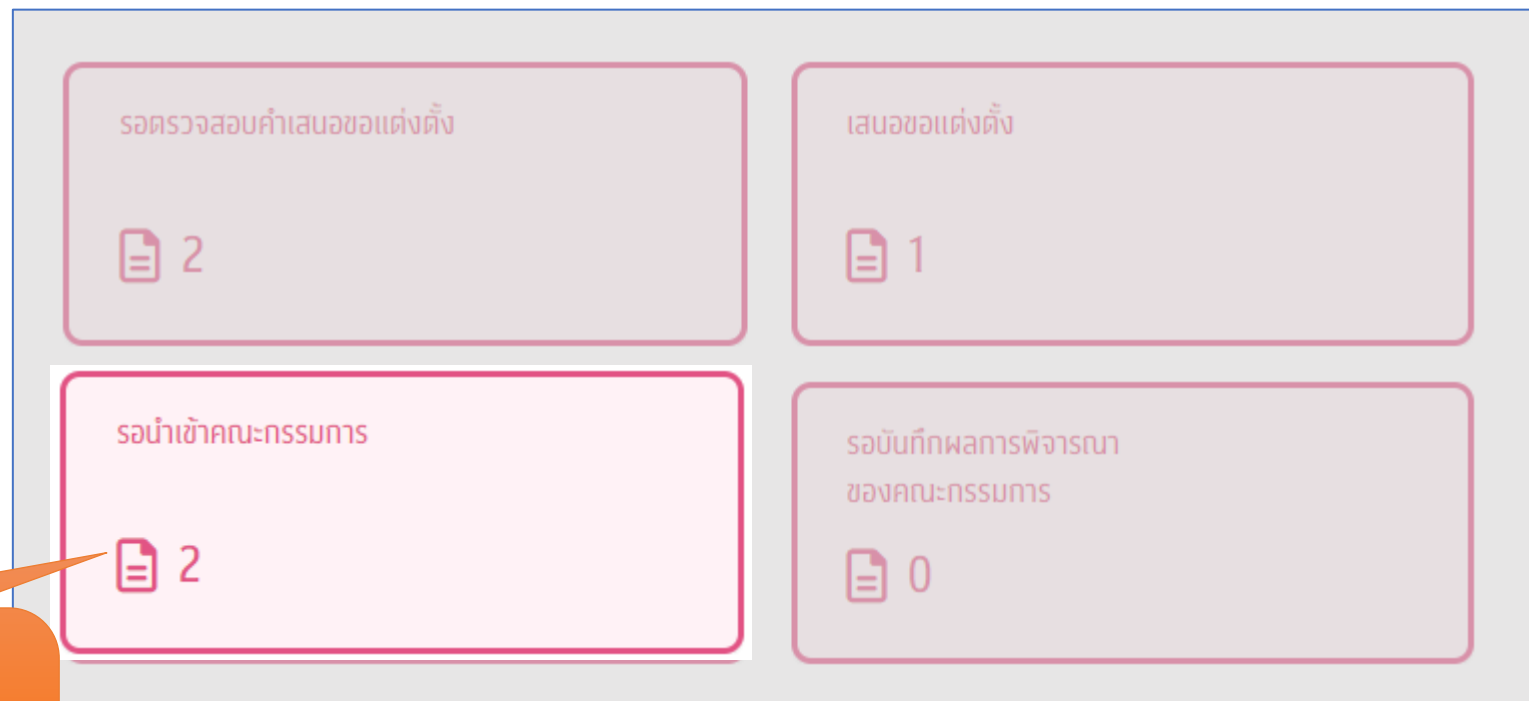

เอกสารเสนอขอแต่งตั้งที่ผ่านการพิจารณาของหัวหน้างาน/ผอ.ฝ่าย
รอนำเข้าพิจารณาในที่ประชุม
คณะกรรมการบริหารส่วนงาน

รอเข้าคณะกรรมการบริหารส่วนงาน

การเสนอขออนุมัติแต่งตั้ง

งานที่ต้องดำเนินการ

ติดตามสถานะภาพคำขอ

Dashboard

รายการที่รอดำเนินการ (รอนำเข้าคณะกรรมการ)

ชื่อ-นามสกุล

หลักสูตร

ค้นหา

Export Excel

นำเข้าคณะกรรมการ

ส่งกลับแก้ไข

<input checked="" type="checkbox"/>	นามสกุล	เกณฑ์	หลักสูตร	สถานะคำ
<input checked="" type="checkbox"/>	นามสกุล 001 นามสกุลแห่งกตสอบ001	ปี 2548	ปริญญาโท - เวชศาสตร์คลินิก (นานาชาติ) 2548	อยู่ระหว่าง
<input checked="" type="checkbox"/>	นามสกุล 001 นามสกุลแห่งกตสอบ001	ปี 2558	ปริญญาตรี - รังสีเทคนิค 2558	อยู่ระหว่าง

1. พิมพ์รายชื่ออาจารย์พิเศษเพื่อนำเข้า
ที่ประชุมคณะกรรมการบริหารส่วนงาน

2. นำรายชื่ออาจารย์พิเศษเข้า
ที่ประชุมคณะกรรมการบริหารส่วนงาน

รอบันทึกมติคณะกรรมการบริหารส่วนงาน

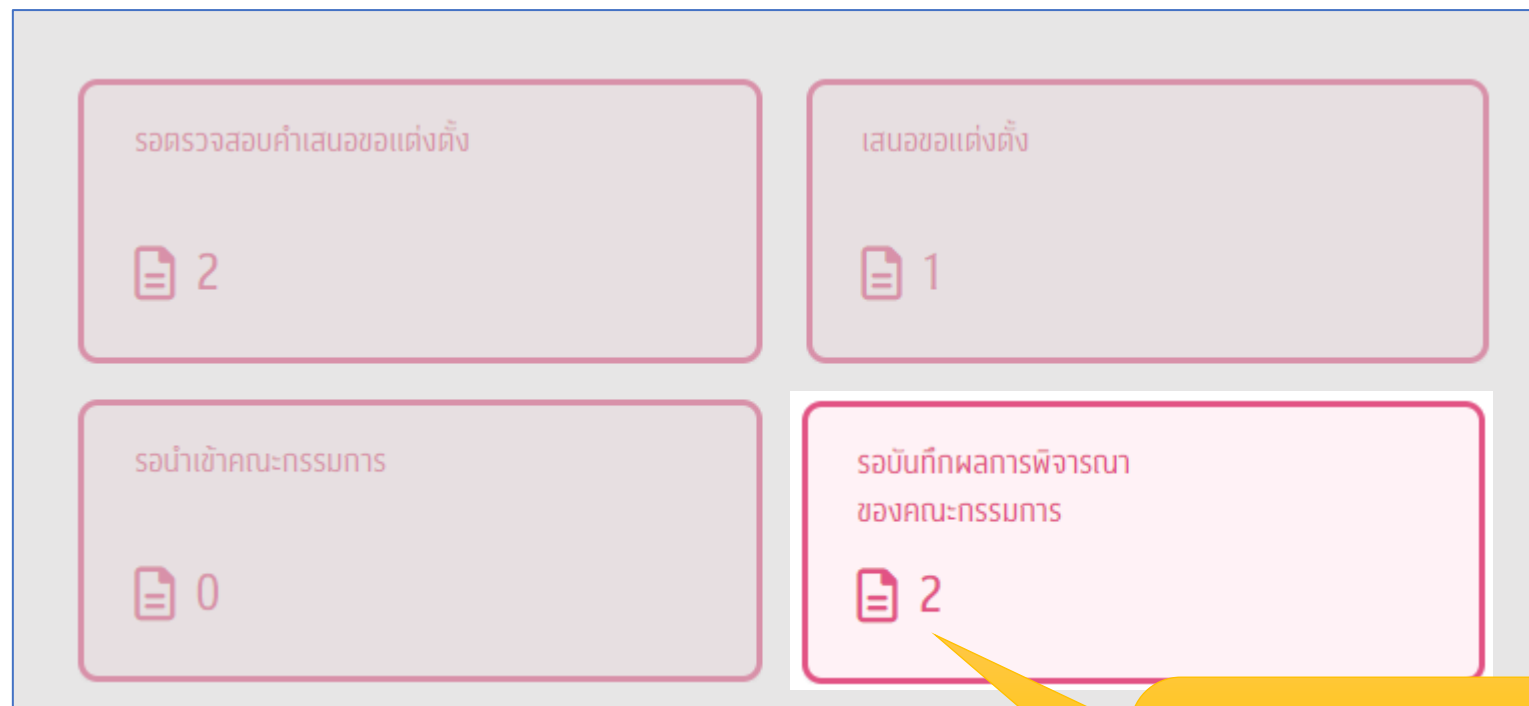

เอกสารเสนอขอแต่งตั้งที่ผ่านการพิจารณา
ในที่ประชุมคณะกรรมการบริหารส่วนงาน
รอบันทึกมติการพิจารณา

การเสนอขออนุมัติแต่งตั้ง

งานที่ต้องดำเนินการ

ติดตามสถานะภาพคำขอ

Dashboard

หน้าหลัก

รายการที่รอดำเนินการ (รอบบันทึกผลพิจารณา)

ชื่อ-นามสกุล

หลักสูตร

ค้นหา

✓ คณะกรรมการอนุมัติ

✗ คณะกรรมการไม่อนุมัติ

<input type="checkbox"/>	ชื่อ-นามสกุล		เกณฑ์	หลักสูตร
<input type="checkbox"/>	แท่งกตสอบ001 นามสกุลแท่งกตสอบ001	✓	ปี 2548	ปริญญาโท - เวชศาสตร์คลินิก (นานาชาติ) 2548
<input type="checkbox"/>	แท่งกตสอบ001 นามสกุลแท่งกตสอบ001	✓	ปี 2558	ปริญญาตรี - ริงส์เทคนิค 2558

รอบันทึกมติคณะกรรมการบริหารส่วนงาน - อนุมัติ

การเสนอขออนุมัติแต่งตั้ง

งานที่ต้องดำเนินการ

ติดตามสถานะภาพคำขอ

Dashboard

หน้าหลัก

รายการที่รอดำเนินการ (รอบบันทึกผลพิจารณา)

ชื่อ-นามสกุล

หลักสูตร

ค้นหา

<input type="checkbox"/>	ชื่อ-นามสกุล
<input checked="" type="checkbox"/>	แท่งกวดสอบ001
<input type="checkbox"/>	แท่งกวดสอบ001

อนุมัติ

มติคณะกรรมการฯ พิจารณาอนุมัติ

ครั้งที่

วันที่

ยืนยัน

ยกเลิก

✓ คณะกรรมการอนุมัติ

✗ คณะกรรมการไม่อนุมัติ

รอบันทึกมติคณะกรรมการบริหารส่วนงาน – ไม่อนุมัติ

การเสนอขออนุมัติแต่งตั้ง

งานที่ต้องดำเนินการ

ติดตามสถานะภาพคำขอ

Dashboard

หน้าหลัก

รายการที่รอดำเนินการ (รอบบันทึกผลพิจารณา)

ชื่อ-นามสกุล

หลักสูตร

ค้นหา

ชื่อ-นามสกุล

แท่งกตสอบ001

แท่งกตสอบ001

ไม่อนุมัติ

มติคณะกรรมการฯ พิจารณาไม่อนุมัติ

เหตุผล

วันที่

ยืนยัน

ยกเลิก

✓ คณะกรรมการอนุมัติ

✗ คณะกรรมการไม่อนุมัติ

การเสนอขออนุมัติแต่งตั้ง

งานที่ต้องดำเนินการ

ติดตามสถานภาพคำขอ

Dashboard

หน้าหลัก

ติดตามสถานภาพคำขอ

รายการที่อยู่ระหว่างการพิจารณาของส่วนงาน

4

รายการที่อยู่ระหว่างการพิจารณาของสำนักบริหาร
วิชาการ

0

รายการที่อยู่ระหว่างการพิจารณาของบัณฑิตวิทยาลัย

0

รายการที่อยู่ระหว่างออกประกาศแต่งตั้ง

0

รายการที่ประกาศแต่งตั้งเรียบร้อยแล้ว

0

รายการที่ถูกยกเลิก

0

รายการขอแต่งตั้งทั้งหมด

4

Dashboard

ข้อมูลจำนวนอาจารย์พิเศษแยกตามระดับการสอน

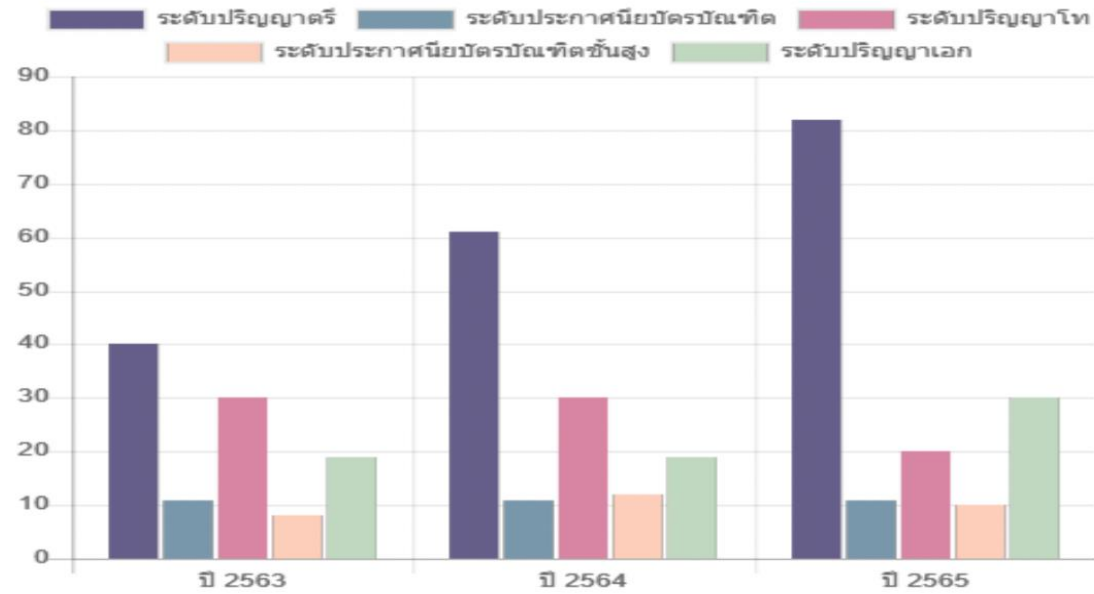

ข้อมูลจำนวนอาจารย์พิเศษชาวต่างประเทศแยกตามสัญชาติ

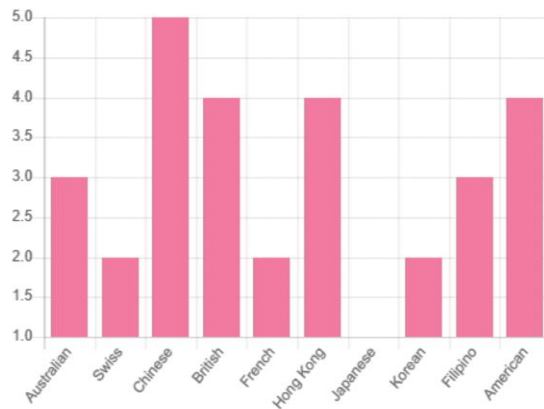

ข้อมูลจำนวนผลงานทางวิชาการแยกตามประเภทผลงานวิชาการ

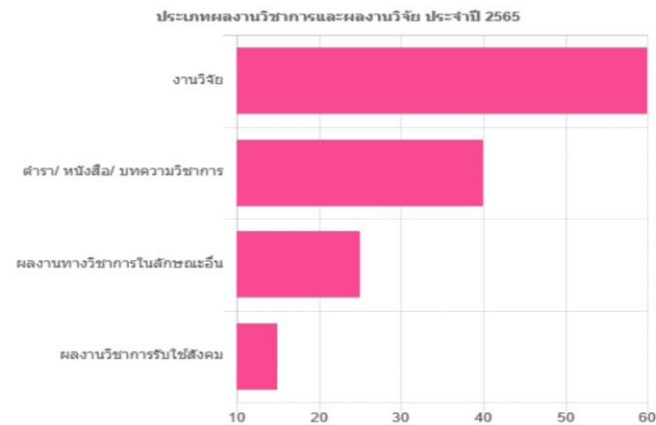

ข้อมูลจำนวนอาจารย์พิเศษแยกตามหลักสูตร

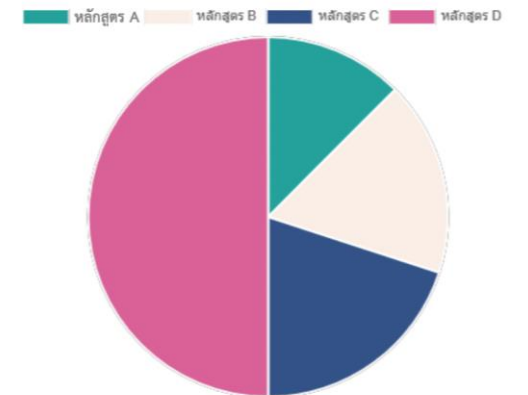

Q&A

